

Promote financial instruments for liability on environment (LIFE PROFILE)

Action A.1: Update of the current state of international and EU level regarding environmental risk analysis of Annex III activities and ELD

Deliverable A.1.3. Determination of the examined categories of activities

life profile

PROmote Financial Instruments
for Liability on Environment

Athens, January 2022



LIFE PROFILE has received funding from the LIFE Programme of the European Union and the Green Fund.

Document Information			
Grant agreement number	LIFE19 GIE/GR/001127		
Project acronym	LIFE PROFILE		
Project full title	Promote financial instruments for liability on Environment		
Project's website	https://life-profile.gr/		
Project instrument	EUROPEAN COMMISSION - European Climate, Infrastructure and Environment Executive Agency (CINEA)		
Project thematic priority	Environmental Governance and Information		
Deliverable type	Report		
Contractual date of delivery	April 2021		
Actual date of delivery	January 2022		
Deliverable title	Determination of the examined categories of activities		
Action	A.1.4	Determination of the examined categories of activities	
Authors	National Technical University of Athens		
Version History	1 st Version		
Issue Date	Version	Authors	Partners
24/01/2022	V.1	National Technical University of Athens	<ul style="list-style-type: none"> - Ministry of Environment and Energy, - Griffin Environmental Consulting LP

Disclaimer

The sole responsibility for the content of this document lies with the authors. It does not necessarily reflect the opinion of the European Union. Neither the EASME nor the European Commission are responsible for any use that may be made of the information contained therein.

Περιεχόμενα

Λίστα Πινάκων	2
Συντμήσεις.....	3
Περίληψη του Παραδοτέου	4
Executive Summary.....	5
1. Εισαγωγή	7
1.1. Αντικείμενο μελέτης	7
1.2. Υλοποίηση / Μεθοδολογία	8
1.3. Δομή του Παραδοτέου.....	10
2. Κριτήρια αξιολόγησης περιβαλλοντικού κινδύνου.....	11
2.1. Προσδιορισμός των κριτηρίων.....	11
2.2. Επιλογή των κριτηρίων	12
2.3. «Υπολογισμός» των κριτηρίων.....	13
2.4. «Μετάφραση» των Κριτηρίων σε ποσοτικούς όρους	41
3. Επιλογή κατηγοριών/υποκατηγοριών έργων/δραστηριοτήτων	42
Παράρτημα Α.....	45
Παράρτημα Β	73
Βιβλιογραφία.....	108

LIFE PROFILE has received funding from the LIFE Programme of the European Union and the Green Fund.



Λίστα Πινάκων

Πίνακας 1: Κριτήρια Επιλογής Κατηγοριών/Υποκατηγοριών Δραστηριοτήτων.....	12
Πίνακας 2: Οι δραστηριότητες που εντάχθηκαν στην κατηγορία «Αποθήκευση» και αντιστοιχίζονται στον κωδικό NACE (Αναθ. 2) 5210	14
Πίνακας 3: Αριθμός Νομικών Μονάδων ανά κλάδο οικονομικής δραστηριότητας στην Ελλάδα και στην Ευρωπαϊκή Ένωση	15
Πίνακας 4: Κατάταξη των δραστηριοτήτων	19
Πίνακας 5: Κύκλος Εργασιών Δραστηριοτήτων σε χιλ. ευρώ.....	20
Πίνακας 6: Κατάταξη των δραστηριοτήτων με βάση το κριτήριο K2	24
Πίνακας 7: Διαθεσιμότητα ασφαλιστικών προϊόντων ανά κατηγορία δραστηριότητας,	25
Πίνακας 8: Επίπεδο περιβαλλοντικού κινδύνου ανά κατηγορία δραστηριότητας	27
Πίνακας 9: Πλήθος δραστηριοτήτων που υπάγονται στις ειδικές κατηγορίες.....	32
Πίνακας 10: Κατάταξη δραστηριοτήτων σε κατηγορίες A1 και A2	34
Πίνακας 11: Κατηγοριοποίηση Δραστηριοτήτων με βάση το κριτήριο K8 (δραστηριότητες που περιλαμβάνουν χρήση επικίνδυνων ουσιών ή εργασίες διαχείρισης αποβλήτων).....	34
Πίνακας 12: Κατηγοριοποίηση Δραστηριοτήτων με βάση το κριτήριο K9	36
Πίνακας 13: Δραστηριότητες που εμπίπτουν στο κριτήριο K10	40
Πίνακας 14: «Λειτουργικότητα» των κριτηρίων.....	41
Πίνακας 15: Επιλεγμένες κατηγορίες δραστηριοτήτων.....	42
Πίνακας Α 1: Κωδικοί NACE (Αναθ. 2) ανά δραστηριότητα	45
Πίνακας Β 1: Διαθεσιμότητα ασφαλιστικής κάλυψης ανά δραστηριότητα	73

LIFE PROFILE has received funding from the LIFE Programme of the European Union and the Green Fund.



Συντμήσεις

EBRD	European B ank for R econstruction and D evelopment
IED	Industrial E missions D irective
IPPC	Integrated P ollution P revention and C ontrol
NACE	Κωδικοί Αριθμοί Δραστηριότητας (<i>Nomenclature statistique des Activités économiques dans la Communauté Européenne</i>)

LIFE PROFILE has received funding from the LIFE Programme of the European Union and the Green Fund.



Περίληψη του Παραδοτέου

Το Παραδοτέο με τίτλο «Determination of the examined categories of activities» της Υποδράσης A.1.4, αποτελεί μέρος της Α' προπαρασκευαστικής φάσης του προγράμματος LIFE PROFILE 19 GIE/GR/001127. Σκοπός της Υποδράσης A.1.4 είναι η επιλογή των κατηγοριών των δραστηριοτήτων εκείνων για τις οποίες θα αναπτυχθεί στη Β' φάση του προγράμματος το μοντέλο αξιολόγησης περιβαλλοντικού κινδύνου. Έχοντας ως υπόβαθρο τα δεδομένα που προέκυψαν από τις Υποδράσεις A.1.1, A.1.2 και A.1.3, όπου έγινε λεπτομερής ανάλυση και καταγραφή της ισχύουσας νομοθεσίας (A.1.1) και των υφιστάμενων μεθοδολογιών αξιολόγησης περιβαλλοντικού κινδύνου τόσο σε επίπεδο εφαρμογών (A.1.2) όσο και σε ερευνητικό επίπεδο (A.1.3), στοχεύει βάσει κριτηρίων στην επιλογή των κατηγοριών και υποκατηγοριών δραστηριοτήτων, σύμφωνα με την ισχύουσα κατηγοριοποίηση της Υπουργικής Απόφασης 37674 (ΦΕΚ Β' 2471/2016) - «Τροποποίηση και κωδικοποίηση της υπουργικής απόφασης 1958/2012 - Κατάταξη δημοσίων και ιδιωτικών έργων και δραστηριοτήτων σε κατηγορίες και υποκατηγορίες σύμφωνα με το άρθρο 1 παράγραφος 4 του Ν. 4014/21.9.2011 (ΦΕΚ 209/Α/2011) όπως αυτή έχει τροποποιηθεί και ισχύει», και στις δραστηριότητες του Παραστήματος ΙΙΙ του Προεδρικού Διατάγματος 148/2009 (ΦΕΚ Α' 190) –«Περιβαλλοντική ευθύνη για την πρόληψη και την αποκατάσταση των ζημιών στο περιβάλλον - Εναρμόνιση με την οδηγία 2004/35/ΕΚ του Ευρωπαϊκού Κοινοβουλίου και του Συμβουλίου της 21ης Απριλίου 2004», που αποτελεί προσαρμογή της εθνικής νομοθεσίας προς τις διατάξεις της Οδηγίας 2004/35/ΕΚ του Ευρωπαϊκού Κοινοβουλίου και του Συμβουλίου της 21ης Απριλίου 2004 (Επίσημη Εφημερίδα των Ευρωπαϊκών Κοινοτήτων Ι 143/56/30.4.2004).

Αρχικά, μέσω της συνεργασίας των εμπλεκόμενων εταιρών της Υποδράσης, επιλέγονται 10 κριτήρια αξιολόγησης περιβαλλοντικού κινδύνου. Επιχειρείται η ποσοτικοποίηση των κριτηρίων αυτών για τις κατηγορίες και υποκατηγορίες των δραστηριοτήτων της Υπουργικής Απόφασης 37674 (ΦΕΚ Β' 2471/2016). Στη συνέχεια τα κριτήρια «μεταφράζονται» έτσι ώστε να οδηγήσουν στην επιλογή περιορισμένου αλλά ταυτόχρονα αντιπροσωπευτικού αριθμού κατηγοριών δραστηριοτήτων από τις 12 κύριες κατηγορίες και τις αντίστοιχες 418 υποκατηγορίες τους, της Υπουργικής Απόφασης 37674 (ΦΕΚ Β' 2471/2016). Τέλος, επιλέγονται οι 10 κρίσιμες κατηγορίες δραστηριοτήτων για τις οποίες θα αναπτυχθεί το μοντέλο αξιολόγησης περιβαλλοντικού κινδύνου στη Β' φάση του προγράμματος.

LIFE PROFILE has received funding from the LIFE Programme of the European Union and the Green Fund.



Executive Summary

Deliverable “Determination of the examined categories of activities” of sub-action A.1.4 is part of the A’ Preparatory actions of the project LIFE PROFILE 19 GIE/GR/001127. The scope of sub-action A.1.4 is the selection of the key-activities according to the current categorization of Ministerial Decision No 37674/2016 (including 12 main categories and 418 subcategories) and the activities of Annex III of Presidential Decree 148/2009, for the development of the risk assessment tool in the next phase B’ of the project. The selection is based on the collected risk criteria obtained from sub-actions A.1.1, A.1.2 and A.1.3.

Sub-Action A.1.4, and respectively the deliverable A.1.3, has been implemented by the research team of School of Mechanical Engineering of the National Technical University of Athens, in collaboration with the Ministry of Environment and Energy, and Griffin Environmental Consulting LP. National Technical University of Athens was the leader of the sub-action and coordinated the research. The selection and "operationalization" of the criteria of the Deliverable as well as the final selection of the key-categories of activities, has been achieved by the collective contribution of all the collaborating partners.

The steps followed for the implementation of the research are the following:

1st Step: Data collection. In this step the long list of criteria, used in environmental risk assessment methodologies, has been created based on the obtained data from sub-actions A.1.1, A.1.2 and A.1.3.

2nd Step: Selection of critical criteria. In the second step a short list of criteria has been created with the contribution of the collaborating partners. The selected critical criteria are: i) The number of licensed operations per category of activity in Greece, ii) Activities of significant importance to the national economy, iii) The availability of a financial security product currently in the market per category, iv) The range of environmental risk per category of activity, v) Special categories such as REACH or SEVESO, vi) Risk location, vii) Environmental risk classification of plant, viii) Hazardous substances & Waste management, ix) Operator performance (Empirical), x) Activities where a major industrial accident has occurred (within the past 5 years).

3rd Step: “Calculation” of the critical criteria. The third step included the processing and the “calculation” of the values of the selected criteria for all the activities of Ministerial Decision No 37674/2016.

4th Step: Operationalization of the criteria. This step attempted to make the selected criteria functional and useful. This stage also included working meetings with the collaborating partners.

5th Step: Selection of key-activities. In the fifth and last step, the key-activities for the development of the risk assessment tool were selected. The selection of activities is achieved based on the results of the previous steps in combination with a working meeting with the collaborating partners.

Finally, the selected key-activities are the following:

LIFE PROFILE has received funding from the LIFE Programme of the European Union and the Green Fund.



- i) Installations for the recovery of materials from non-hazardous mixed recyclable waste by mechanical and / or manual waste sorting
- ii) Mining waste management facilities
- iii) Hotels in areas outside cities and outside the boundaries of settlements
- iv) Fattening chickens' farms
- v) Cheese-making facilities
- vi) Production and expansion of polyurethane, expansion of polystyrene
- vii) Manufacture of paints, varnishes and similar coatings, printing ink and mastics
- viii) Manufacture of soaps and detergents, cleaning, disinfection and polishing products, perfumes, and toiletries
- ix) Hot or cold rolling or other mechanical treatment of aluminium for the production of intermediate products
- x) Electricity generation from wind energy

LIFE PROFILE has received funding from the LIFE Programme of the European Union and the Green Fund.



1. Εισαγωγή

1.1. Αντικείμενο μελέτης

Αντικείμενο μελέτης της Υποδράσης Α.1.4 του προγράμματος LIFE PROFILE 19 GIE/GR/001127 είναι η επιλογή των κατηγοριών των δραστηριοτήτων εκείνων για τις οποίες θα αναπτυχθεί στις μετέπειτα Δράσεις του έργου το μοντέλο αξιολόγησης περιβαλλοντικού κινδύνου. Η επιλογή των κατηγοριών των δραστηριοτήτων βασίζεται στις κατηγορίες και υποκατηγορίες δραστηριοτήτων της Υπουργικής Απόφασης 37674 (ΦΕΚ Β' 2471/2016) - «*Τροποποίηση και κωδικοποίηση της υπουργικής απόφασης 1958/2012 - Κατάταξη δημοσίων και ιδιωτικών έργων και δραστηριοτήτων σε κατηγορίες και υποκατηγορίες σύμφωνα με το άρθρο 1 παράγραφος 4 του Ν. 4014/21.9.2011 (ΦΕΚ 209/Α/2011) όπως αυτή έχει τροποποιηθεί και ισχύει*», και στις δραστηριότητες του Παραρτήματος ΙΙΙ του Προεδρικού Διατάγματος 148/2009 (ΦΕΚ Α' 190) -«*Περιβαλλοντική ευθύνη για την πρόληψη και την αποκατάσταση των ζημιών στο περιβάλλον - Εναρμόνιση με την οδηγία 2004/35/ΕΚ του Ευρωπαϊκού Κοινοβουλίου και του Συμβουλίου της 21ης Απριλίου 2004*», που αποτελεί προσαρμογή της εθνικής νομοθεσίας προς τις διατάξεις της Οδηγίας 2004/35/ΕΚ του Ευρωπαϊκού Κοινοβουλίου και του Συμβουλίου της 21ης Απριλίου 2004 (Επίσημη Εφημερίδα των Ευρωπαϊκών Κοινοτήτων L 143/56/30.4.2004), όπως η Οδηγία αυτή τροποποιήθηκε με το άρθρο 15 της οδηγίας 2006/21/ΕΚ του Ευρωπαϊκού Κοινοβουλίου και του Συμβουλίου της 15ης Μαρτίου 2006 (Επίσημη Εφημερίδα των Ευρωπαϊκών Κοινοτήτων L 102/15/11.4.2006) και όπως τροποποιήθηκε με τα άρθρα 7 και 38 της οδηγίας 2013/30/ΕΕ του Ευρωπαϊκού Κοινοβουλίου και του Συμβουλίου της 12ης Ιουνίου 2013 για την ασφάλεια των υπεράκτιων εργασιών πετρελαίου και φυσικού αερίου και την τροποποίηση της οδηγίας 2004/35/ΕΚ.

Η Υπουργική Απόφαση 37674 (ΦΕΚ 2471/2016) - «*Τροποποίηση και κωδικοποίηση της υπουργικής απόφασης 1958/2012 - Κατάταξη δημοσίων και ιδιωτικών έργων και δραστηριοτήτων σε κατηγορίες και υποκατηγορίες σύμφωνα με το άρθρο 1 παράγραφος 4 του Ν. 4014/21.9.2011 (ΦΕΚ 209/Α/2011) όπως αυτή έχει τροποποιηθεί και ισχύει*», κατατάσσει σε κατηγορίες, ανάλογα με τις επιπτώσεις τους στο περιβάλλον, έργα και δραστηριότητες του δημόσιου και ιδιωτικού τομέα, των οποίων η κατασκευή ή λειτουργία δύναται να έχει επιπτώσεις στο περιβάλλον. Τα ανωτέρω έργα και δραστηριότητες κατατάσσονται στις κατηγορίες (Α), που υποδιαιρείται στις υποκατηγορίες (Α1) και (Α2), και (Β) αναλόγως των επιπτώσεων αυτών (ειδικότερα οι δραστηριότητες της Α κατηγορίας έχουν σημαντικές επιπτώσεις στο περιβάλλον και οι δραστηριότητες της Β τοπικές και μη σημαντικές μόνο επιπτώσεις). Τα έργα και δραστηριότητες που δεν συμπεριλαμβάνονται στην παρούσα απόφαση, απαλλάσσονται από τη διαδικασία περιβαλλοντικής αδειοδότησης και λήψης Πρότυπων Περιβαλλοντικών Δεσμεύσεων. Η κατάταξη περιλαμβάνει 12 κύριες κατηγορίες δραστηριοτήτων και 418 υποκατηγορίες:

LIFE PROFILE has received funding from the LIFE Programme of the European Union and the Green Fund.



1. Έργα χερσαίων και εναέριων μεταφορών
2. Υδραυλικά έργα
3. Λιμενικά έργα
4. Συστήματα περιβαλλοντικών υποδομών
5. Εξορυκτικές δραστηριότητες
6. Τουριστικές εγκαταστάσεις και έργα αστικής ανάπτυξης, κτιριακού τομέα, αθλητισμού και αναψυχής
7. Πτηνοκτηνοτροφικές εγκαταστάσεις
8. Υδατοκαλλιέργειες
9. Βιομηχανικές και συναφείς εγκαταστάσεις
10. Ανανεώσιμες πηγές ενέργειας
11. Μεταφορά ενέργειας, καυσίμων και χημικών ουσιών
12. Ειδικά έργα και δραστηριότητες

Επιπλέον, η Υπουργική Απόφαση 2108/1045/Φ.15 (ΦΕΚ Β' 3833/2020) «Κατάταξη στις κατηγορίες της παρ. 1 του άρθρου 1 του ν. 4014/2011 (Α' 209), των μεταποιητικών και συναφών δραστηριοτήτων που προβλέπονται στις διατάξεις της υπό στοιχεία 3137/191/Φ.15/21-3-2012 (Β' 1048) κοινής υπουργικής απόφασης, όπως ισχύει, σύμφωνα με τις προβλέψεις της παρ. 9α του άρθρου 20 του ν. 3982/2011 (Α' 143)» περιλαμβάνει τροποποιήσεις στην προηγούμενη κατάταξη που αφορούν μόνο δραστηριότητες που ανήκουν στην Ομάδα 9 «Βιομηχανικές και συναφείς εγκαταστάσεις», και συγκεκριμένα τις «Μεταποιητικές και συναφείς δραστηριότητες».

Απώτερος σκοπός της Υποδράσης Α.1.4 αποτελεί η ενδυνάμωση της περιβαλλοντικής ευθύνης μέσω της ανάπτυξης χρηματοοικονομικών εργαλείων, βάσει της αρχής «ο ρυπαίνων πληρώνει», με τον καθορισμό μέτρων, όρων και διαδικασιών, ώστε κάθε φορέας εκμετάλλευσης, η δραστηριότητα του οποίου προκάλεσε περιβαλλοντική ζημία ή άμεση απειλή περιβαλλοντικής ζημίας να είναι κατ' αρχήν οικονομικά υπεύθυνος για τη λήψη των απαραίτητων μέτρων πρόληψης ή/ και αποκατάστασης της περιβαλλοντικής ζημίας.

1.2. Υλοποίηση / Μεθοδολογία

Η Υποδράση Α.1.4, και κατ' αντιστοιχία το παραδοτέο Α.1.3, υλοποιήθηκε από την ερευνητική ομάδα της Σχολής Μηχανολόγων Μηχανικών του Εθνικού Μετσόβιου Πολυτεχνείου, σε συνεργασία με το Υπουργείο Περιβάλλοντος και Ενέργειας, και την Γρύφων Περιβαλλοντική Συμβουλευτική ΕΕ. Υπεύθυνο για την υλοποίηση της Υποδράσης είναι το ΕΜΠ. Η επιλογή και «ποσοτικοποίηση» των κρίσιμων κριτηρίων του Παραδοτέου καθώς και η τελική επιλογή των κατηγοριών δραστηριοτήτων, επιτεύχθη από τη συλλογική συνεισφορά όλων των συνεργαζόμενων εταιρών.

Τα στάδια που ακολουθήθηκαν για την εκπόνηση της μελέτης είναι τα εξής:

LIFE PROFILE has received funding from the LIFE Programme of the European Union and the Green Fund.



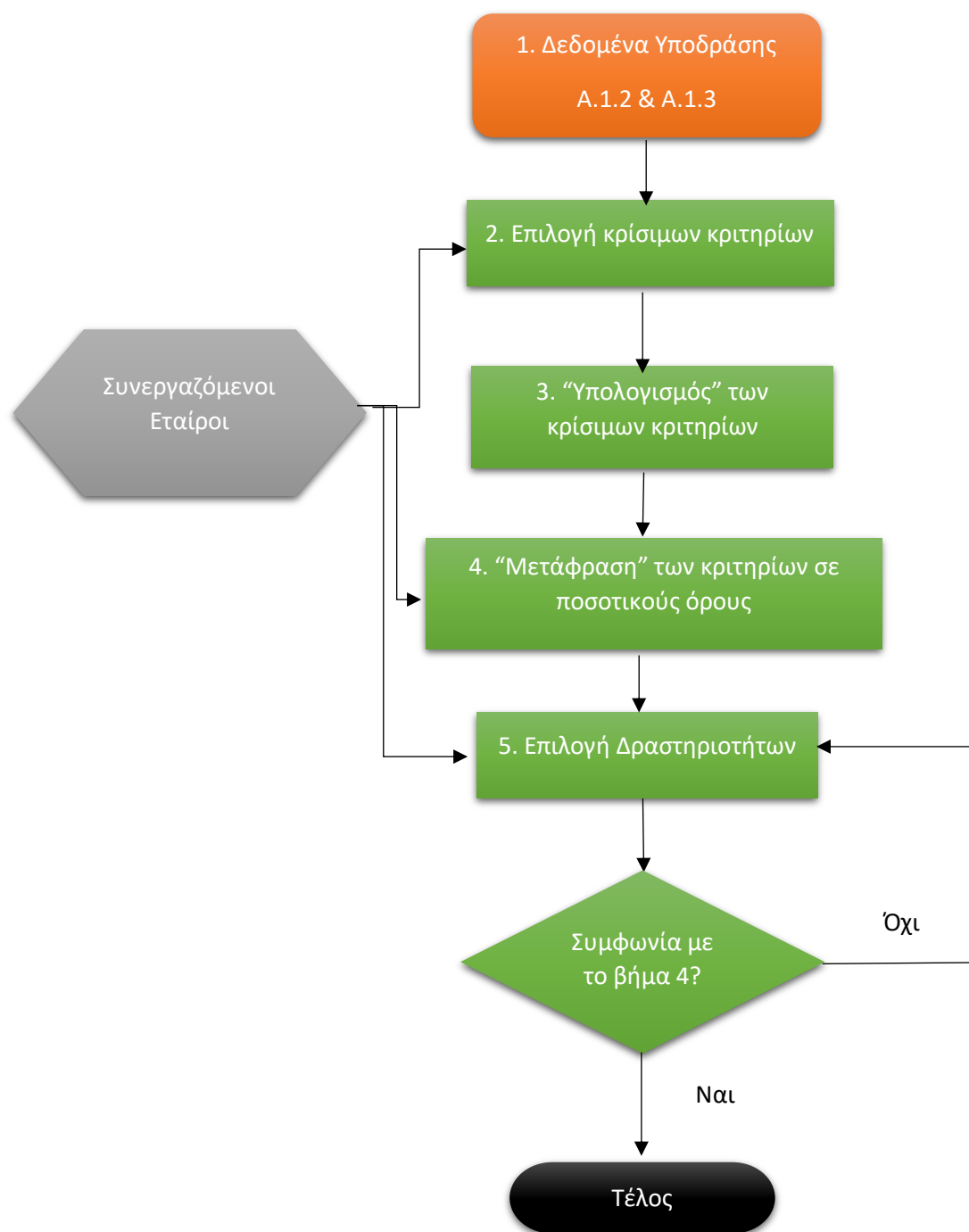

Σχήμα 1: Τα στάδια υλοποίησης του Παραδοτέου

LIFE PROFILE has received funding from the LIFE Programme of the European Union and the Green Fund.



1^ο Στάδιο: Συλλογή των δεδομένων

Στο αρχικό αυτό στάδιο συλλέχθηκαν οι απαραίτητες πληροφορίες για τα κριτήρια που χρησιμοποιούνται σε παρόμοιες μεθοδολογίες αξιολόγησης περιβαλλοντικού κινδύνου όπως προέκυψαν από τις Υποδράσεις Α.1.2 και Α.1.3. Από το στάδιο αυτό δημιουργήθηκε η πλήρης λίστα (long list) κριτηρίων.

2^ο Στάδιο: Επιλογή κρίσιμων κριτηρίων

Στο δεύτερο στάδιο πραγματοποιήθηκε επιλογή των κρίσιμων κριτηρίων (short list) από την πλήρη λίστα (long list), με τη συμβολή των συνεργαζόμενων εταιρών του προγράμματος. Τα κρίσιμα αυτά κριτήρια θα συμβάλουν στη μετέπειτα επιλογή των δραστηριοτήτων.

3^ο Στάδιο: “Υπολογισμός” των κρίσιμων κριτηρίων

Το τρίτο στάδιο περιλαμβάνει την επεξεργασία και τον υπολογισμό των τιμών αναφοράς των επιλεχθέντων κριτηρίων για όλες τις Ομάδες και υποομάδες δραστηριοτήτων των σχετικών Υπουργικών Αποφάσεων.

4^ο Στάδιο: “Μετάφραση” των κριτηρίων σε ποσοτικούς όρους

Στο στάδιο αυτό επιχειρείται η ποσοτική «μετάφραση» των κριτηρίων, έτσι ώστε να καταστούν λειτουργικά και χρήσιμα ώστε να συμβάλλουν στην επίτευξη του αντικειμένου του Παραδοτέου. Το στάδιο αυτό περιλαμβάνει επίσης συναντήσεις εργασίας με τους συνεργαζόμενους εταίρους.

5^ο Στάδιο: Επιλογή δραστηριοτήτων

Στο πέμπτο και τελευταίο στάδιο επιλέγονται οι κατηγορίες/υποκατηγορίες δραστηριοτήτων για τις οποίες θα αναπτυχθεί το μοντέλο αξιολόγησης περιβαλλοντικού κινδύνου στη μετέπειτα Β' φάση του ερευνητικού έργου. Η επιλογή των δραστηριοτήτων επιτυγχάνεται με βάση τα αποτελέσματα των προηγούμενων σταδίων σε συνδυασμό με συνάντηση εργασίας με τους συνεργαζόμενους εταίρους του Παραδοτέου. Επισημαίνεται ότι απαραίτητη προϋπόθεση του τερματισμού της διαδικασίας επιλογής των δραστηριοτήτων είναι η κάλυψη των απαιτήσεων του 4^{ου} σταδίου.

1.3. Δομή του Παραδοτέου

Το παρόν Παραδοτέο με τίτλο «Determination of the examined categories of activities» δομείται σε 3 Ενότητες και 1 Παράρτημα και είναι τα εξής:

Ενότητα 1: Στην Ενότητα 1 παρουσιάζεται το αντικείμενο μελέτης του Παραδοτέου, τα στάδια που ακολουθήθηκαν για την υλοποίησή του και η δομή σύνταξής του.

LIFE PROFILE has received funding from the LIFE Programme of the European Union and the Green Fund.



Ενότητα 2: Στην Ενότητα 2 επιλέγονται, υπολογίζονται και «μεταφράζονται» τα κριτήρια που θα χρησιμοποιηθούν για την επιλογή των δραστηριοτήτων.

Ενότητα 3: Η Ενότητα 3 περιλαμβάνει την τελική επιλογή των κατηγοριών/υποκατηγοριών δραστηριοτήτων.

Παραρτήματα: Στα Παραρτήματα παρατίθενται αναλυτικά τα δεδομένα για ορισμένα από τα κριτήρια που έχουν επιλεγεί.

2. Κριτήρια αξιολόγησης περιβαλλοντικού κινδύνου

2.1. Προσδιορισμός των κριτηρίων

Κατά τη διάρκεια των Υποδράσεων Α.1.2 και Α.1.3 διενεργήθηκε μία λεπτομερής αναλυτική αναζήτηση και καταγραφή των υφιστάμενων μεθοδολογιών εκτίμησης περιβαλλοντικού κινδύνου. Κατά τη διάρκεια της Υποδράσης Α.1.2 αναλύθηκαν και καταγράφηκαν: οι υφιστάμενες μεθοδολογίες αξιολόγησης περιβαλλοντικού κινδύνου που χρησιμοποιούνται από άλλα κράτη μέλη της Ευρωπαϊκής Ένωσης, η μεθοδολογία ολοκληρωμένης αξιολόγησης κινδύνου της IMPEL (IRAM), το εργαλείο της Ευρωπαϊκής Τράπεζας Ανασυγκρότησης και Ανάπτυξης (E&S Risk Management Toolkit), καθώς επίσης και οι μέθοδοι που χρησιμοποιούν οι ασφαλιστικές εταιρίες στην Ελλάδα για να εκτιμήσουν τον περιβαλλοντικό κίνδυνο στα υφιστάμενα ασφαλιστικά προϊόντα που προσφέρουν. Αντίστοιχα, κατά τη διάρκεια της Υποδράσης Α.1.3 αναζητήθηκαν μεθοδολογίες-μοντέλα αξιολόγησης περιβαλλοντικού κινδύνου μέσα από τη διεθνή βιβλιογραφία. Απόρροια των προηγούμενων Υποδράσεων, ήταν η συλλογή των παρακάτω κρίσιμων κριτηρίων (Long list) που θα συνεισφέρουν στην επιλογή των κατηγοριών δραστηριοτήτων, όπως αυτά περιγράφονται στο Παραδοτέο με τίτλο «Review and mapping of risk analysis methodology”:

1. Αριθμός αδειοδοτημένων επιχειρήσεων ανά κατηγορία δραστηριότητας στην Ελλάδα
2. Αριθμός αδειοδοτημένων επιχειρήσεων ανά κατηγορία δραστηριότητας στην Ευρώπη
3. Διαθεσιμότητα υφιστάμενων ασφαλιστικών προϊόντων στην αγορά ανά κατηγορία δραστηριότητας
4. Το εύρος του περιβαλλοντικού κινδύνου ανά κατηγορία δραστηριότητας (EBRD)
5. Αντιπροσωπευτικές ειδικές κατηγορίες όπως REACH, IED/IPPC, SEVESO
6. Τοποθεσία
7. Δραστηριότητες υψηλής σημασίας για την εθνική οικονομία
8. Περιβαλλοντική κατηγοριοποίηση κινδύνου μιας δραστηριότητας

LIFE PROFILE has received funding from the LIFE Programme of the European Union and the Green Fund.



9. Μέγεθος εγκατάστασης
10. Πολυπλοκότητα διαδικασίας εγκατάστασης
11. Είδος και πλήθος ουσιών που εκπέμπονται
12. Επικίνδυνες ουσίες & Διαχείριση αποβλήτων
13. Μεταφορά αποβλήτων εκτός της εγκατάστασης
14. Περιβαλλοντική επίδοση δραστηριοτήτων (εμπειρική)
15. Ιστορικό δραστηριοτήτων που προκάλεσαν περιβαλλοντικό ατύχημα (την τελευταία 5ετία)
16. Εποχικός χαρακτήρας μιας δραστηριότητας
17. Κλάδοι βιομηχανίας

2.2. Επιλογή των κριτηρίων

Για την επιλογή των κρίσιμων κριτηρίων που θα χρησιμοποιηθούν για την επιλογή των κατηγοριών/υποκατηγοριών δραστηριοτήτων (short list) πραγματοποιήθηκε η 1^η συνάντηση εργασίας, στο πλαίσιο της Υποδράσης Α.1.4, με τους συνεργαζόμενους εταίρους: Υπουργείο Περιβάλλοντος και Ενέργειας, Εθνικό Μετσόβιο Πολυτεχνείο και την Γρύφων Περιβαλλοντική Συμβουλευτική ΕΕ. Κατόπιν ενδεδειγμένης συζήτησης, από την παραπάνω λίστα κριτηρίων, επιλέχθηκαν τα κριτήρια που παρουσιάζονται στον Πίνακα 1:

Πίνακας 1: Κριτήρια Επιλογής Κατηγοριών/Υποκατηγοριών Δραστηριοτήτων

Κριτήρια επιλογής Δραστηριοτήτων	
K1	Αριθμός αδειοδοτημένων επιχειρήσεων ανά κατηγορία δραστηριότητας στην Ελλάδα
K2	Δραστηριότητες υψηλής σημασίας για την εθνική οικονομία
K3	Διαθεσιμότητα υφιστάμενων ασφαλιστικών προϊόντων στην αγορά ανά κατηγορία δραστηριότητας
K4	Το εύρος του περιβαλλοντικού κινδύνου ανά κατηγορία δραστηριότητας
K5	Ειδικές κατηγορίες: IED/IPPC - SEVESO
K6	Τοποθεσία (και ειδικότερα σε προστατευόμενες περιοχές)
K7	Κατηγοριοποίηση δραστηριότητας ανάλογα με την περιβαλλοντική επικινδυνότητά της
K8	Επικίνδυνες ουσίες & Διαχείριση αποβλήτων
K9	Περιβαλλοντική Επίδοση Δραστηριότητας (Εμπειρική)
K10	Ιστορικό δραστηριοτήτων που προκάλεσαν περιβαλλοντικό ατύχημα (την τελευταία 5ετία)

LIFE PROFILE has received funding from the LIFE Programme of the European Union and the Green Fund.



2.3. «Υπολογισμός» των κριτηρίων

Σε αυτή την υποενότητα υπολογίζεται το κάθε ένα από τα επιλεγμένα κριτήρια ξεχωριστά, για τις κατηγορίες και υποκατηγορίες των δραστηριοτήτων της Υπουργικής Απόφασης 37674 (ΦΕΚ Β' 2471/2016). Σε ορισμένα κριτήρια, ο υπολογισμός των κριτηρίων δεν είναι εφικτός σε επίπεδο υποκατηγοριών δραστηριοτήτων, καθώς δεν υπάρχουν τα απαραίτητα δεδομένα, και περιορίζεται ο υπολογισμός των κριτηρίων σε επίπεδο κύριων κατηγοριών δραστηριοτήτων (Ομάδες δραστηριοτήτων).

Κριτήριο Κ1: Αριθμός αδειοδοτημένων επιχειρήσεων ανά κατηγορία δραστηριότητας στην Ελλάδα

Το πλήθος των αδειοδοτημένων επιχειρήσεων (αριθμός Νομικών Μονάδων) ανά κλάδο οικονομικής δραστηριότητας προέκυψε με βάση το Στατιστικό Μητρώο Επιχειρήσεων, όπως αυτό παρουσιάζεται από την Ελληνική Στατιστική Αρχή για το έτος 2018 (το 2018 είναι το τελευταίο πρόσφατο έτος για το οποίο η ΕΛ.ΣΤΑΤ παρουσιάζει τα εν λόγω στατιστικά στοιχεία). Οι διψήφιοι/τριψήφιοι και τετραψήφιοι (κατά περίπτωση) κωδικοί οικονομικής δραστηριότητας (Κωδικοί NACE Αναθ.2) αντιστοιχήθηκαν στις 12 κύριες κατηγορίες και τις αντίστοιχες υποκατηγορίες τους της Υπουργικής Απόφασης 37674 (ΦΕΚ 2471/2016) - «*Τροποποίηση και κωδικοποίηση της υπουργικής απόφασης 1958/2012 - Κατάταξη δημοσίων και ιδιωτικών έργων και δραστηριοτήτων σε κατηγορίες και υποκατηγορίες σύμφωνα με το άρθρο 1 παράγραφος 4 του Ν. 4014/21.9.2011 (ΦΕΚ 209/Α/2011) όπως αυτή έχει τροποποιηθεί και ισχύει*». Για την 9^η Ομάδα λήφθηκε υπόψη και η Υπουργική Απόφαση 2108/1045/Φ.15 (ΦΕΚ Β' 3833/2020) «*Κατάταξη στις κατηγορίες της παρ. 1 του άρθρου 1 του ν. 4014/2011 (Α' 209), των μεταποιητικών και συναφών δραστηριοτήτων που προβλέπονται στις διατάξεις της υπό στοιχεία 3137/191/Φ.15/21-3-2012 (Β' 1048) κοινής υπουργικής απόφασης, όπως ισχύει, σύμφωνα με τις προβλέψεις της παρ. 9α του άρθρου 20 του ν. 3982/2011 (Α' 143)*». Στον Πίνακα 3 παρουσιάζονται συγκεντρωτικά οι παραπάνω αντιστοιχήσεις που αφορούν το πλήθος των Νομικών Μονάδων ανά κλάδο οικονομικής δραστηριότητας στην Ελλάδα και στην Ευρωπαϊκή Ένωση. Διευκρινίζεται ότι ο Πίνακας 3 είναι συνοπτικός και παρουσιάζονται μόνο οι κύριες ομάδες δραστηριοτήτων με τις υποομάδες τους, σύμφωνα με την Υπουργική Απόφαση 37674, και οι επιμέρους κατηγορίες τους ομαδοποιούνται σύμφωνα με τους κωδικούς αντιστοίχισης NACE (Αναθ. 2). Η αναλυτική αντιστοίχιση των κατηγοριών και υποκατηγοριών Έργων/Δραστηριοτήτων με τους κωδικούς NACE (Αναθ.2) παρατίθενται στο Παράστημα Α. Επιπλέον, για τη διαδικασία της αντιστοίχισης θα πρέπει να σημειωθούν τα εξής:

- Παρατίθεται σύγκριση των ελληνικών δεδομένων με τα αντίστοιχα στατιστικά δεδομένα της Ευρωπαϊκής Ένωσης, όπως αυτά παρουσιάζονται στην επίσημη ιστοσελίδα της Eurostat. Σημειώνεται ότι γενικά δεν παρατίθενται στατιστικά δεδομένα σε ευρωπαϊκό επίπεδο για τους κλάδους της γεωργίας, της δασοκομίας, της αλιείας, της δημόσιας διοίκησης, της εκπαίδευσης και της υγείας (τα στατιστικά αυτά δεδομένα διατίθενται μόνο σε εθνικό επίπεδο)

LIFE PROFILE has received funding from the LIFE Programme of the European Union and the Green Fund.



- Λόγω της διαφορετικής προσέγγισης μεταξύ της κατηγοριοποίησης δραστηριοτήτων κατά την Υπουργική Απόφαση 37674 (ΦΕΚ 2471/2016) και της κατηγοριοποίησης κατά κωδικό οικονομικής δραστηριότητας (Κωδικοί NACE Αναθ.2) που υιοθετείται από την ΕΛ.ΣΤΑΤ., σε κάποιες περιπτώσεις ήταν αδύνατη η ένα-προς-ένα αντιστοίχιση και σε ορισμένες περιπτώσεις χρειάστηκε να γίνουν υποθέσεις από την ομάδα έρευνας. Συγκεκριμένα, υπάρχουν κατηγορίες δραστηριοτήτων ή ακόμα και ομάδες δραστηριοτήτων όπου η αντιστοίχιση έγινε στον τετραψήφιο κωδικό NACE Αναθ.2, (όπως για παράδειγμα η περίπτωση των Ομάδων 2 «Υδραυλικά έργα» και 3 «Λιμενικά έργα» που αντιστοιχίστηκε στον μοναδικό 4ψήφιο κωδικό 4291 «Κατασκευή υδραυλικών και λιμενικών έργων»), αλλά και κατηγορίες/υποκατηγορίες ή ομάδες δραστηριοτήτων όπου ο 2ψήφιος ή τετραψήφιος κωδικός NACE Αναθ.2 περιλάμβανε όλες τις επιμέρους δραστηριότητες (δηλαδή οι τετραψήφιοι κωδικοί NACE Αναθ.2 αντιστοιχίζονταν πλήρως). Οι αντιστοιχίσεις των δραστηριοτήτων με τους κωδικούς NACE Αναθ.2 παρατίθενται αναλυτικά στο Παράρτημα Α. (Επιπλέον, σημειώνεται ότι στα στατιστικά στοιχεία δίνονται δεδομένα μόνο μέχρι και τον τετραψήφιο κωδικό κατά NACE Αναθ.2).
- Δημιουργήθηκε μία επιπλέον κατηγορία, η «Αποθήκευση» που αντιστοιχεί στον τετραψήφιο κωδικό NACE 5210, που αποτελεί και το μοναδικό κωδικό στα στατιστικά δεδομένα της ΕΛ.ΣΤΑΤ με αυτόν τον όρο, εμπλεκόμενα όλα τα έργα/δραστηριότητες που περιλαμβάνουν την έννοια της αποθήκευσης (Πίνακας 2). Θα πρέπει να σημειωθεί επιπλέον ότι για την κατηγοριοποίηση αυτή λήφθηκε υπόψη το Ν.3325/2005 "Ίδρυση και λειτουργία βιομηχανικών βιοτεχνικών εγκαταστάσεων στο πλαίσιο της αειφόρου ανάπτυξης και άλλες διατάξεις" και συγκεκριμένα το άρθρο 2 που αφορά τον ορισμό για τις αποθήκες.

Πίνακας 2: Οι δραστηριότητες που εντάχθηκαν στην κατηγορία «Αποθήκευση» και αντιστοιχίζονται στον κωδικό NACE (Αναθ. 2) 5210

Αποθήκευση (κατά Ν.3325/2005)	Ομάδα
Εγκαταστάσεις αποθήκευσης και μεταφόρτωσης επικινδύνων αποβλήτων (εργασία R12, R13, D13, D15) εξαιρουμένης της προσωρινής αποθήκευσης, εν αναμονή της συλλογής στο χώρο παραγωγής των αποβλήτων.	4 ^η
Εγκαταστάσεις αποθήκευσης στερεών μη επικινδύνων αποβλήτων (εργασίες R12, R13, D13, D15), πλην των αναφερόμενων στους α/α 8, 9	
Εγκαταστάσεις αποθήκευσης σύμμεικτων αστικών στερεών αποβλήτων (εργασίες D13, D14 και D15)	
Εγκαταστάσεις αποθήκευσης χωριστών ρευμάτων αποβλήτων υλικών που προορίζονται για ανακύκλωση και προέρχονται από τα αστικά στερεά απόβλητα μετά από διαλογή στην πηγή, όπως χαρτί, γυαλί, πλαστικό, αλουμίνιο κ.λπ. (εργασίες R13)	

LIFE PROFILE has received funding from the LIFE Programme of the European Union and the Green Fund.



Εγκαταστάσεις αποθήκευσης καυσίμων και χημικών ουσιών και προϊόντων (ολόκληρη η υποκατηγορία της ομάδας)	9 ^η
Εγκαταστάσεις αποθήκευσης εμπορευμάτων μ.α.κ. με ή χωρίς ψύξη ή κατάψυξη	
Χώροι αποθήκευσης και διακίνησης οικοδομικών υλικών που περιλαμβάνουν διακίνηση χύδην υλικών (άμμος, χαλίκι κ.ά.)	12 ^η

- Ο τετραψήφιος κωδικός NACE 3511 «Παραγωγή ηλεκτρικού ρεύματος» αντιστοιχήθηκε τόσο στην παραγωγή ηλεκτρικής ενέργειας από συμβατικά καύσιμα (υποκατηγορία της 9^{ης} Ομάδας) τόσο και στην παραγωγή ηλεκτρικής ενέργειας από Ανανεώσιμες Πηγές Ενέργειας (12^η Ομάδα)
- Για ορισμένες συγκεκριμένες δραστηριότητες δεν κατέστη εφικτή η αντιστοίχσή τους στους κωδικούς NACE, σύμφωνα με τα διαθέσιμα δεδομένα από την Ελληνική Στατιστική Αρχή.

Πίνακας 3: Αριθμός Νομικών Μονάδων ανά κλάδο οικονομικής δραστηριότητας στην Ελλάδα και στην Ευρωπαϊκή Ένωση

Ομάδες Δραστηριοτήτων		Αριθμός Νομικών Μονάδων GR	Number of Enterprises EU-27	%
Ομάδα 1η	1. Έργα χερσαίων και εναέριων μεταφορών			
1i	Έργα οδοποιίας	1.313	35.469	0,69%
1ii	Έργα σταθερής τροχιάς	64	-	0,03%
1iii	Έργα εναέριων μεταφορών			
1iv	Συνδυασμένες μεταφορές και λοιπά συγκοινωνιακά έργα			
Ομάδα 2η	2. Υδραυλικά έργα	387	4.015	0,20%
Ομάδα 3η	3. Λιμενικά έργα			
Ομάδα 4η	4. Συστήματα περιβαλλοντικών υποδομών (πλην των δραστηριοτήτων που αναφέρονται σε Αποθήκευση)			0,70%
NACE	Επεξεργασία λυμάτων	442	-	0,23%
	Συλλογή, επεξεργασία και διάθεση αποβλήτων· ανάκτηση υλικών	815	45.742	0,43%

LIFE PROFILE has received funding from the LIFE Programme of the European Union and the Green Fund.



	Δραστηριότητες εξυγίανσης και άλλες υπηρεσίες για τη διαχείριση αποβλήτων	77	4.080	0,04%
Ομάδα 5η	5. Εξορυκτικές και συναφείς δραστηριότητες			0,32%
NACE	Εξόρυξη άνθρακα και λιγνίτη	7	200	0,00%
	Εξόρυξη μεταλλευμάτων	14	382	0,01%
	Λοιπά ορυχεία και λατομεία	556	14.618	0,29%
	Άντληση αργού πετρελαίου και φυσικού αερίου	8	-	0,00%
	Υποστηρικτικές δραστηριότητες εξόρυξης	16	1.914	0,01%
Ομάδα 6η	6. Τουριστικές εγκαταστάσεις και έργα αστικής ανάπτυξης, κτιριακού τομέα, αθλητισμού και αναψυχής			
6i	Τουριστικές εγκαταστάσεις			15,07%
NACE	Καταλύματα	28.528	346.778	15,07%
6ii	Ειδικές τουριστικές υποδομές	1.695	*	0,90%
6iii	Έργα αστικής ανάπτυξης, κτιριακού τομέα, αθλητισμού και αναψυχής			22,82%
NACE	Νοσοκομειακές δραστηριότητες	854	*	0,45%
NACE	Αθλητικές δραστηριότητες και δραστηριότητες διασκέδασης και ψυχαγωγίας	6.215	*	3,28%
NACE	Δημιουργικές δραστηριότητες, τέχνες και διασκέδαση	7.324	*	3,87%
NACE	Δραστηριότητες βιβλιοθηκών, αρχειοφυλακείων, μουσείων και λοιπές πολιτιστικές δραστηριότητες	596	*	0,31%
NACE	Λιανικό εμπόριο σε μη ειδικευμένα καταστήματα	22.637	491.711	11,96%
NACE	Χονδρικό εμπόριο φρούτων, λαχανικών, κρέατος και προϊόντων κρέατος, άλλων τροφίμων συμπεριλαμβανομένων ψαριών, καρκινοειδών και μαλακίων	5.584	101.238	2,95%
Ομάδα 7η	7. Πτηνοκτηνοτροφικές εγκαταστάσεις	46.772	Δεν υπάρχει σε επίπεδο EU	24,70%
Ομάδα 8η	8. Υδατοκαλλιέργειες	469	Δεν υπάρχει σε επίπεδο EU	0,25%
Ομάδα 9η	9. Βιομηχανικές και συναφείς εγκαταστάσεις			
9i	Βιομηχανία τροφίμων και ποτών			8,59%
NACE	Βιομηχανία Τροφίμων (πλην ζωοτροφών)	15.067	255.061	7,96%
	Ποτοποιία	1.202	29.000	0,63%

LIFE PROFILE has received funding from the LIFE Programme of the European Union and the Green Fund.



9ii	Παραγωγή προϊόντων καπνού	23	307	0,01%
9iii	Παραγωγή κλωστοϋφαντουργικών υλών και προϊόντων			2,24%
NACE	Παραγωγή κλωστοϋφαντουργικών υλών	1.479	58.878	0,78%
	Κατασκευή πλεκτών ειδών και ειδών πλέξης κροσέ	159	7.774	0,08%
	Κατασκευή ενδυμάτων εργασίας, άλλων ενδυμάτων, άλλων εξωτερικών ενδυμάτων και εξαρτημάτων ένδυσης	2.595	107.065	1,37%
9iv	Βιομηχανία δέρματος και δερμάτινων ειδών			1,21%
NACE	Κατασκευή δερμάτων ενδυμάτων και γούνινων ειδών	715	2095	0,38%
	Βιομηχανία δέρματος και δερμάτινων ειδών	717	36776	0,38%
	Επιδιόρθωση υποδημάτων και δερμάτινων ειδών	860	16.779	0,45%
9v	Βιομηχανία ξύλου και προϊόντων ξύλου			1,24%
NACE	Βιομηχανία ξύλου και κατασκευή προϊόντων από ξύλο και φελλό, εκτός από έπιπλα κατασκευή ειδών καλαθοποιίας και σπαρτοπλεκτικής	2.345	160.000	1,24%
9vi	Παραγωγή χαρτοπολτού, χαρτιού και προϊόντων από χαρτί			0,32%
NACE	Παραγωγή χαρτοπολτού· κατασκευή χαρτιού και χαρτονιού	85	1795	0,04%
	Κατασκευή ειδών από χαρτί και χαρτόνι	530	16544	0,28%
9vii	Εκδοτικές και εκτυπωτικές δραστηριότητες			2,39%
NACE	Έκδοση βιβλίων, περιοδικών και άλλες εκδοτικές δραστηριότητες	1.989	66.228	1,05%
	Εκτυπωτικές και συναφείς δραστηριότητες	2.540	98.642	1,34%
9viii	Παραγωγή οπτάνθρακα, προϊόντων διύλισης πετρελαίου και καυσίμων	39	868	0,02%
9ix	Παραγωγή χημικών ουσιών και προϊόντων			0,57%
NACE	Παραγωγή χημικών ουσιών και προϊόντων	966	27.986	0,51%
	Παραγωγή βασικών φαρμακευτικών προϊόντων και φαρμακευτικών σκευασμάτων	107	-	0,06%
9x	Παραγωγή προϊόντων από ελαστικό και πλαστικές ύλες			0,52%
NACE	Κατασκευή προϊόντων από ελαστικό (καουτσούκ) και πλαστικές ύλες	989	-	0,52%
9xi	Κατασκευή προϊόντων από μη μεταλλικά ορυκτά			1,57%
NACE	Κατασκευή γυαλιού και προϊόντων από γυαλί	261	14.119	0,14%
	Παραγωγή πυρίμαχων προϊόντων	23	700	0,01%
	Παραγωγή δομικών υλικών από άργιλο	70	2.755	0,04%
	Κατασκευή άλλων προϊόντων πορσελάνης και κεραμικής	477	13.515	0,25%
	Παραγωγή τσιμέντου, ασβέστη και γύψου	100	782	0,05%

LIFE PROFILE has received funding from the LIFE Programme of the European Union and the Green Fund.



	Κατασκευή προϊόντων από σκυρόδεμα, τσιμέντο και γύψο	977	20.000	0,52%
	Κοπή, μορφοποίηση και τελική επεξεργασία λίθων	952	33.837	0,50%
	Παραγωγή λειαντικών προϊόντων και μη μεταλλικών ορυκτών προϊόντων π.δ.κ.α.	105	3.307	0,06%
9xii	Παραγωγή και επεξεργασία μετάλλων	328	14.000	0,17%
9xiii	Κατασκευή μεταλλικών προϊόντων (πλην μηχανημάτων και ειδών εξοπλισμού)	7.868	300.000	4,16%
9xiv	Κατασκευή μηχανημάτων και ειδών εξοπλισμού μ.α.κ.			
NACE	Κατασκευή μηχανημάτων και ειδών εξοπλισμού π.δ.κ.α.	1.884	80.000	1,00%
	Κατασκευή ηλεκτρολογικού εξοπλισμού	862	42.350	0,46%
9xv	Κατασκευή ηλεκτρικού εξοπλισμού και οπτικών συσκευών			
NACE	Κατασκευή ηλεκτρολογικού εξοπλισμού	μαζί με το πάνω		
	Κατασκευή ηλεκτρονικών υπολογιστών, ηλεκτρονικών και οπτικών προϊόντων	426	36.417	0,22%
9xvi	Κατασκευή εξοπλισμού μεταφορών			0,39%
NACE	Κατασκευή μηχανοκίνητων οχημάτων, ρυμουλκούμενων και ημιρυμουλκούμενων οχημάτων	436	17.000	0,23%
	Κατασκευή λοιπού εξοπλισμού μεταφορών	311	13.487	0,16%
9xvii	Συντήρηση και επισκευή οχημάτων			
9xviii	Συλλογή, καθαρισμός και διανομή νερού	606	15.000	0,32%
9xix	Εγκαταστάσεις αποθήκευσης καυσίμων και χημικών ουσιών και προϊόντων			
9xx	Παραγωγή ηλεκτρικής ενέργειας	6.899	144.783	3,64%
9xxi	Λοιπές βιομηχανίες μ.α.κ (υπάρχουν δραστηριότητες στην υποκατηγορία αυτή που δε βρέθηκε αντίστοιχος κωδ.NACE)			
NACE	Κατασκευή επίπλων	3.473	120.000	1,83%
	Άλλες μεταποιητικές δραστηριότητες	3.984	150.000	2,10%
9xxii	Επιχειρηματικά πάρκα			
9xxiii	Διάφορες εγκαταστάσεις			
Ομάδα 10η	10. Ανανεώσιμες πηγές ενέργειας	μαζί με το 9xx		
Ομάδα 11η	11. Μεταφορά ενέργειας, καυσίμων και χημικών ουσιών			
11i	Μεταφορά-διακίνηση καυσίμων και χημικών ουσιών (υπάρχουν υποδραστηριότητες που δεν έχουν αντιστοιχηθεί)			
NACE	Διανομή αέριων καυσίμων μέσω αγωγών	11	600	0,01%

LIFE PROFILE has received funding from the LIFE Programme of the European Union and the Green Fund.



	Μεταφορές μέσω αγωγών	x	-	
11ii	Μεταφορά ηλεκτρικής ενέργειας	4	600	
Ομάδα 12η	12. Ειδικά έργα και δραστηριότητες (πλην ορισμένων δραστηριοτήτων)			
NACE	Δραστηριότητες προγραμματισμού και ραδιοτηλεοπτικών εκπομπών	817	9.000	0,43%
	Τηλεπικοινωνίες	1.439	39.000	0,76%
NACE	Αποθήκευση	251	14.374	0,13%
	(όλες οι δραστηριότητες αποθήκευσης σύμφωνα με το Ν.3325/2005)			

*Δε βρέθηκαν στατιστικά δεδομένα

Σημείωση: x = εμπιστευτικά στοιχεία (ακριβώς όπως εμφανίζεται στην ΕΛ.ΣΤΑΤ)

Σημείωση: - = δεν υπάρχουν δεδομένα (ακριβώς όπως εμφανίζεται στη Eurostat)

Στην τελευταία στήλη του Πίνακα 3 παρουσιάζεται το ποσοστό συνεισφοράς της κάθε κατηγορίας επί τοις εκατό ως προς το σύνολο των δραστηριοτήτων για τα Ελληνικά δεδομένα.

Με βάση τα δεδομένα του Πίνακα 3, παρουσιάζονται στον Πίνακα 4 οι δέκα κατηγορίες και υποκατηγορίες δραστηριοτήτων που περιλαμβάνουν το μεγαλύτερο αριθμό νομικών μονάδων στην Ελλάδα κατά φθίνουσα κατάταξη:

Πίνακας 4: Κατάταξη των δραστηριοτήτων

A/A	Κατηγορία Δραστηριότητας	Ποσοστό συμμετοχής
1.	Πτηνοκτηνοτροφικές εγκαταστάσεις	24,70%
2.	Έργα αστικής ανάπτυξης, κτιριακού τομέα, αθλητισμού και αναψυχής	22,82%
3.	Τουριστικές εγκαταστάσεις	15,07%
4.	Βιομηχανία τροφίμων και ποτών	8,59%
5.	Κατασκευή μεταλλικών προϊόντων (πλην μηχανημάτων και ειδών εξοπλισμού)	4,16%
6.	Παραγωγή Ηλεκτρικής Ενέργειας (μαζί με το 7)	3,64%
7.	Ανανεώσιμες Πηγές Ενέργειας (μαζί με το 6)	
8.	Εκδοτικές και εκτυπωτικές δραστηριότητες	2,39%

LIFE PROFILE has received funding from the LIFE Programme of the European Union and the Green Fund.



9.	Παραγωγή κλωστοϋφαντουργικών υλών και προϊόντων	2,24%
10.	Άλλες μεταποιητικές δραστηριότητες (από την υποκατηγορία Λοιπές βιομηχανίες μ.α.κ)	2,10%

Κριτήριο Κ2: Δραστηριότητες υψηλής σημασίας για την εθνική οικονομία

Απώτερος σκοπός της χρήσης αυτού του κριτηρίου είναι η επιλογή των δραστηριοτήτων εκείνων που έχουν σημαντικό αντίκτυπο στην ελληνική οικονομία. Ο υπολογισμός του κριτηρίου στηρίχθηκε, κατά αναλογία με το κριτήριο Κ1, στα δεδομένα από το Στατιστικό Μητρώο Επιχειρήσεων, όπως αυτά παρουσιάζονται από την Ελληνική Στατιστική Αρχή, και συγκεκριμένα λήφθηκε υπόψη ο Κύκλος εργασιών τους κατά κλάδο οικονομικής δραστηριότητας (για το έτος 2018), σύμφωνα με τους Κωδικούς NACE Αναθ.2 σε συνέχεια της αντιστοίχισης που προηγήθηκε για τον υπολογισμό του κριτηρίου Κ1.

Στο Πίνακα 5 παρουσιάζονται τα στοιχεία για το Κριτήριο Κ2, καθώς και το αντίστοιχο ποσοστό της κάθε δραστηριότητας ως προς το σύνολο των δραστηριοτήτων.

Πίνακας 5: Κύκλος Εργασιών Δραστηριοτήτων σε χιλ. ευρώ

ΦΕΚ 2471/2016		Κύκλος Εργασιών (χιλ. €)	%
Ομάδα 1η	1. Έργα χερσαίων και εναέριων μεταφορών		
1i	Έργα οδοποιίας	2.559.307,85	2,19%
1ii	Έργα σταθερής τροχιάς	327.671,30	0,28%
1iii	Έργα εναέριων μεταφορών		
1iv	Συνδυασμένες μεταφορές και λοιπά συγκοινωνιακά έργα		
Ομάδα 2η	2. Υδραυλικά έργα	154.709,49	0,13%
Ομάδα 3η	3. Λιμενικά έργα		
Ομάδα 4η	4. Συστήματα περιβαλλοντικών υποδομών (πλην των δραστηριοτήτων που αναφέρονται σε Αποθήκευση)		0,82%
NACE	Επεξεργασία λυμάτων	64.760,29	0,06%
	Συλλογή, επεξεργασία και διάθεση αποβλήτων· ανάκτηση υλικών	868.888,48	0,74%
	Δραστηριότητες εξυγίανσης και άλλες υπηρεσίες για τη διαχείριση αποβλήτων	20.354,78	0,02%

LIFE PROFILE has received funding from the LIFE Programme of the European Union and the Green Fund.



Ομάδα 5η	5. Εξορυκτικές και συναφείς δραστηριότητες		0,70%
NACE	Εξόρυξη άνθρακα και λιγνίτη	48.088,24	0,04%
	Εξόρυξη μεταλλευμάτων	156.273,76	0,13%
	Λοιπά ορυχεία και λατομεία	489.939,87	0,42%
	Άντληση αργού πετρελαίου και φυσικού αερίου	76.819,27	0,07%
	Υποστηρικτικές δραστηριότητες εξόρυξης	46.901,07	0,04%
Ομάδα 6η	6. Τουριστικές εγκαταστάσεις και έργα αστικής ανάπτυξης, κτιριακού τομέα, αθλητισμού και αναψυχής		
6i	Τουριστικές εγκαταστάσεις		5,83%
NACE	Καταλύματα	6.807.906,98	5,83%
6ii	Ειδικές τουριστικές υποδομές	72.354,33	0,06%
6iii	Έργα αστικής ανάπτυξης, κτιριακού τομέα, αθλητισμού και αναψυχής		21,39%
NACE	Νοσοκομειακές δραστηριότητες	1.276.557,34	1,09%
NACE	Αθλητικές δραστηριότητες και δραστηριότητες διασκέδασης και ψυχαγωγίας	482.186,06	0,41%
NACE	Δημιουργικές δραστηριότητες, τέχνες και διασκέδαση	264.174,67	0,23%
NACE	Δραστηριότητες βιβλιοθηκών, αρχειοφυλακείων, μουσείων και λοιπές πολιτιστικές δραστηριότητες	50.023,51	0,04%
NACE	Λιανικό εμπόριο σε μη ειδικευμένα καταστήματα	16.157.114,69	13,84%
NACE	Χονδρικό εμπόριο φρούτων, λαχανικών, κρέατος και προϊόντων κρέατος, άλλων τροφίμων συμπεριλαμβανομένων ψαριών, καρκινοειδών και μαλακίων	6.742.418,14	5,77%
Ομάδα 7η	7. Πτηνοκτηνοτροφικές εγκαταστάσεις	1.802.451,20	1,54%
Ομάδα 8η	8. Υδατοκαλλιέργειες	733.316,28	0,63%
Ομάδα 9η	9. Βιομηχανικές και συναφείς εγκαταστάσεις		
9i	Βιομηχανία τροφίμων και ποτών		12,81%
NACE	Βιομηχανία Τροφίμων (πλην ζωοτροφών)	13.047.424,45	11,17%
	Ποτοποιία	1.908.801,28	1,63%
9ii	Παραγωγή προϊόντων καπνού	639.159,59	0,55%
9iii	Παραγωγή κλωστοϋφαντουργικών υλών και προϊόντων		1,21%
NACE	Παραγωγή κλωστοϋφαντουργικών υλών	728.817,51	0,62%

LIFE PROFILE has received funding from the LIFE Programme of the European Union and the Green Fund.



	Κατασκευή πλεκτών ειδών και ειδών πλέξης κροσέ	28.679,32	0,02%
	Κατασκευή ενδυμάτων εργασίας, άλλων ενδυμάτων, άλλων εξωτερικών ενδυμάτων και εξαρτημάτων ένδυσης	659.635,78	0,56%
9iv	Βιομηχανία δέρματος και δερμάτινων ειδών		0,29%
NACE	Κατασκευή δερμάτων ενδυμάτων και γούνινων ειδών	148.161,70	0,13%
	Βιομηχανία δέρματος και δερμάτινων ειδών	185.506,77	0,16%
	Επιδιόρθωση υποδημάτων και δερμάτινων ειδών	10.127,91	0,01%
9v	Βιομηχανία ξύλου και προϊόντων ξύλου		0,37%
NACE	Βιομηχανία ξύλου και κατασκευή προϊόντων από ξύλο και φελλό, εκτός από έπιπλα· κατασκευή ειδών καλαθοποιίας και σπαρτοπλεκτικής	436.309,15	0,37%
9vi	Παραγωγή χαρτοπολτού, χαρτιού και προϊόντων από χαρτί		1,31%
NACE	Παραγωγή χαρτοπολτού· κατασκευή χαρτιού και χαρτονιού	255.797,13	0,22%
	Κατασκευή ειδών από χαρτί και χαρτόνι	1.272.999,63	1,09%
9vii	Εκδοτικές και εκτυπωτικές δραστηριότητες		1,11%
NACE	Έκδοση βιβλίων, περιοδικών και άλλες εκδοτικές δραστηριότητες	666.157,19	0,57%
	Εκτυπωτικές και συναφείς δραστηριότητες	631.582,84	0,54%
9viii	Παραγωγή οπτάνθρακα, προϊόντων διύλισης πετρελαίου και καυσίμων	16.955.131,83	14,52%
9ix	Παραγωγή χημικών ουσιών και προϊόντων		3,95%
NACE	Παραγωγή χημικών ουσιών και προϊόντων	2.654.427,13	2,27%
	Παραγωγή βασικών φαρμακευτικών προϊόντων και φαρμακευτικών σκευασμάτων	1.962.982,51	1,68%
9x	Παραγωγή προϊόντων από ελαστικό και πλαστικές ύλες		1,57%
NACE	Κατασκευή προϊόντων από ελαστικό (καουτσούκ) και πλαστικές ύλες	1.829.869,70	1,57%
9xi	Κατασκευή προϊόντων από μη μεταλλικά ορυκτά		1,83%
NACE	Κατασκευή γυαλιού και προϊόντων από γυαλί	150.463,93	0,13%
	Παραγωγή πυρίμαχων προϊόντων	17.672,66	0,02%
	Παραγωγή δομικών υλικών από άργιλο	52.316,44	0,04%
	Κατασκευή άλλων προϊόντων πορσελάνης και κεραμικής	23.731,67	0,02%
	Παραγωγή τσιμέντου, ασβέστη και γύψου	506.770,35	0,43%
	Κατασκευή προϊόντων από σκυρόδεμα, τσιμέντο και γύψο	699.328,13	0,60%
	Κοπή, μορφοποίηση και τελική επεξεργασία λίθων	474.240,64	0,41%
	Παραγωγή λειαντικών προϊόντων και μη μεταλλικών ορυκτών προϊόντων π.δ.κ.α.	210.886,26	0,18%
9xii	Παραγωγή και επεξεργασία μετάλλων	5.175.251,85	4,43%

LIFE PROFILE has received funding from the LIFE Programme of the European Union and the Green Fund.



9xiii	Κατασκευή μεταλλικών προϊόντων (πλην μηχανημάτων και ειδών εξοπλισμού)	3.145.289,91	2,69%
9xiv	Κατασκευή μηχανημάτων και ειδών εξοπλισμού μ.α.κ.		
NACE	Κατασκευή μηχανημάτων και ειδών εξοπλισμού π.δ.κ.α.	1.010.972,88	0,87%
	Κατασκευή ηλεκτρολογικού εξοπλισμού	1.560.049,26	1,34%
9xv	Κατασκευή ηλεκτρικού εξοπλισμού και οπτικών συσκευών		
NACE	Κατασκευή ηλεκτρολογικού εξοπλισμού	ίδιο με το πάνω	
	Κατασκευή ηλεκτρονικών υπολογιστών, ηλεκτρονικών και οπτικών προϊόντων	575.185,54	0,49%
9xvi	Κατασκευή εξοπλισμού μεταφορών		0,31%
NACE	Κατασκευή μηχανοκίνητων οχημάτων, ρυμουλκούμενων και ημιρυμουλκούμενων οχημάτων	120.876,22	0,10%
	Κατασκευή λοιπού εξοπλισμού μεταφορών	237.556,37	0,20%
9xvii	Συντήρηση και επισκευή οχημάτων		
9xviii	Συλλογή, καθαρισμός και διανομή νερού	635.005,35	0,54%
9xix	Εγκαταστάσεις αποθήκευσης καυσίμων και χημικών ουσιών και προϊόντων		
9xx	Παραγωγή ηλεκτρικής ενέργειας	10.562.734,18	9,05%
9xci	Λοιπές βιομηχανίες μ.α.κ (πλην ορισμένων δραστηριοτήτων)		0,84%
NACE	Κατασκευή επίπλων	593.172,23	0,51%
	Άλλες μεταποιητικές δραστηριότητες	387.368,77	0,33%
9xxii	Επιχειρηματικά πάρκα		
9xxiii	Διάφορες εγκαταστάσεις		
Ομάδα 10η	10. Ανανεώσιμες πηγές ενέργειας		
Ομάδα 11η	11. Μεταφορά ενέργειας, καυσίμων και χημικών ουσιών		
11i	Μεταφορά-διακίνηση καυσίμων και χημικών ουσιών (υπάρχουν υποδραστηριότητες που δεν έχουν αντιστοιχηθεί)		
NACE	Διανομή αέριων καυσίμων μέσω αγωγών	301716,5851	0,26%
	Μεταφορές μέσω αγωγών	x	
11ii	Μεταφορά ηλεκτρικής ενέργειας	249.447,89	0,21%
Ομάδα 12η	12. Ειδικά έργα και δραστηριότητες (πλην ορισμένων δραστηριοτήτων)		

LIFE PROFILE has received funding from the LIFE Programme of the European Union and the Green Fund.



NACE	Δραστηριότητες προγραμματισμού και ραδιοηλεκτρονικών εκπομπών	721.988,57	0,62%
	Τηλεπικοινωνίες	5.884.648,56	5,04%
NACE	Αποθήκευση	242.908,16	0,21%
	(όλες οι δραστηριότητες αποθήκευσης σύμφωνα με το Ν.3325/2005)		

Με βάση τα δεδομένα του Πίνακα 5, παρουσιάζονται στον Πίνακα 6 οι δέκα κατηγορίες και υποκατηγορίες δραστηριοτήτων που διαθέτουν το μεγαλύτερο κύκλο εργασιών στην Ελλάδα, κατά φθίνουσα κατάταξη:

Πίνακας 6: Κατάταξη των δραστηριοτήτων με βάση το κριτήριο K2

A/A	Κατηγορία Δραστηριότητας	Ποσοστό συμμετοχής
1.	Έργα αστικής ανάπτυξης, κτιριακού τομέα, αθλητισμού και αναψυχής	21,39%
2.	Παραγωγή οπτάνθρακα, προϊόντων διύλισης πετρελαίου και καυσίμων	14,52%
3.	Βιομηχανία τροφίμων και ποτών	12,81%
4.	Παραγωγή ηλεκτρικής ενέργειας (μαζί με το 5)	9,05%
5.	Ανανεώσιμες Πηγές Ενέργειας (μαζί με το 4)	
6.	Τουριστικές εγκαταστάσεις	5,83%
7.	Τηλεπικοινωνίες	5,04%
8.	Παραγωγή και επεξεργασία μετάλλων	4,43%
9.	Παραγωγή χημικών ουσιών και προϊόντων	3,95%
10.	Κατασκευή μεταλλικών προϊόντων (πλην μηχανημάτων και ειδών εξοπλισμού)	2,69%

Κριτήριο K3: Διαθεσιμότητα υφιστάμενων ασφαλιστικών προϊόντων στην αγορά ανά κατηγορία δραστηριότητας

Στην Ελλάδα η υφιστάμενη ζήτηση για ασφαλιστική κάλυψη της περιβαλλοντικής ευθύνης βρίσκεται σε χαμηλά επίπεδα. Κατά συνέπεια και η προσφορά εξειδικευμένων προϊόντων είναι περιορισμένη με το μεγαλύτερο πλήθος των συμβολαίων διαχρονικά να απευθύνεται σε φορείς εκμετάλλευσης έργων & δραστηριοτήτων που υπάγονται σε υποχρεωτικό καθεστώς χρηματοοικονομικής ασφάλειας

LIFE PROFILE has received funding from the LIFE Programme of the European Union and the Green Fund.



βάσει της κείμενης νομοθεσίας (Ν. 4042/2012, Ν. 4685/2020). Πληρέστερη ανάλυση στο ζήτημα τεκμηριώνεται στις ενέργειες της Δράσης Α.2 του παρόντος προγράμματος.

Με βάση τις τρέχουσες συνθήκες στην ασφαλιστική αγορά (λαμβανομένης υπόψη και της δυνατότητας της παροχής κατά περίπτωση προαιρετικής αντασφαλιστικής κάλυψης), στον παρακάτω πίνακα καταγράφεται η εν δυνάμει διαθεσιμότητα ή όχι ασφαλιστικής κάλυψης για την περιβαλλοντική ευθύνη έργων / δραστηριοτήτων, συμπεριλαμβανομένης και της δυνατότητας κατά περίπτωση επιτεύξιμης διαθεσιμότητας των εν λόγω καλύψεων λόγω του αντικειμένου των έργων / δραστηριοτήτων.

Πίνακας 7: Διαθεσιμότητα ασφαλιστικών προϊόντων ανά κατηγορία δραστηριότητας.

ΦΕΚ 2471/2016		Διαθέσιμο	Παρατηρήσεις
Ομάδα 1η	1. Έργα χερσαίων και εναέριων μεταφορών		
1i	Έργα οδοποιίας		
1ii	Έργα σταθερής τροχιάς		
1iii	Έργα εναέριων μεταφορών		Μη διαθέσιμα για τις δραστηριότητες 25
1iv	Συνδυασμένες μεταφορές και λοιπά συγκοινωνιακά έργα		
Ομάδα 2η	2. Υδραυλικά έργα		Μη διαθέσιμα
Ομάδα 3η	3. Λιμενικά έργα		Διαθεσιμότητα μόνο για τις δραστηριότητες 9
Ομάδα 4η	4. Συστήματα περιβαλλοντικών υποδομών		Μη διαθέσιμα για τις δραστηριότητες 2, 14, 16, 17, 19, 20, 21, 23
Ομάδα 5η	5. Εξορυκτικές και συναφείς δραστηριότητες		Μη διαθέσιμα
Ομάδα 6η	6. Τουριστικές εγκαταστάσεις και έργα αστικής ανάπτυξης, κτιριακού τομέα, αθλητισμού και αναψυχής		
6i	Τουριστικές εγκαταστάσεις		
6ii	Ειδικές τουριστικές υποδομές		Μη διαθέσιμα για τις δραστηριότητες 7, 8, 10
6iii	Έργα αστικής ανάπτυξης, κτιριακού τομέα, αθλητισμού και αναψυχής		Μη διαθέσιμα για τις δραστηριότητες 18, 25, 26

LIFE PROFILE has received funding from the LIFE Programme of the European Union and the Green Fund.



Ομάδα 7η	7. Πτηνοκτηνοτροφικές εγκαταστάσεις		
Ομάδα 8η	8. Υδατοκαλλιέργειες		Μη διαθέσιμα
Ομάδα 9η	9. Βιομηχανικές και συναφείς εγκαταστάσεις		
9i	Βιομηχανία τροφίμων και ποτών		
9ii	Παραγωγή προϊόντων καπνού		
9iii	Παραγωγή κλωστοϋφαντουργικών υλών και προϊόντων		
9iv	Βιομηχανία δέρματος και δερμάτινων ειδών		
9v	Βιομηχανία ξύλου και προϊόντων ξύλου		
9vi	Παραγωγή χαρτοπολτού, χαρτιού και προϊόντων από χαρτί		Μη διαθέσιμα για τις δραστηριότητες 71, 72
9vii	Εκδοτικές και εκτυπωτικές δραστηριότητες		
9viii	Παραγωγή οπτάνθρακα, προϊόντων διύλισης πετρελαίου και καυσίμων		Μη διαθέσιμα
9ix	Παραγωγή χημικών ουσιών και προϊόντων		Μη διαθέσιμα για τις δραστηριότητες 94, 95, 99, 105, 106, 113
9x	Παραγωγή προϊόντων από ελαστικό και πλαστικές ύλες		
9xi	Κατασκευή προϊόντων από μη μεταλλικά ορυκτά		Μη διαθέσιμα για τις δραστηριότητες 121-125, 130-132, 135-137
9xii	Παραγωγή και επεξεργασία μετάλλων		Μη διαθέσιμα για τις δραστηριότητες 138-141, 150-151, 153-157, 159-163
9xiii	Κατασκευή μεταλλικών προϊόντων (πλην μηχανημάτων και ειδών εξοπλισμού)		
9xiv	Κατασκευή μηχανημάτων και ειδών εξοπλισμού μ.α.κ.		Μη διαθέσιμα για τις δραστηριότητες 177, 178
9xv	Κατασκευή ηλεκτρικού εξοπλισμού και οπτικών συσκευών		Μη διαθέσιμα για τις δραστηριότητες 180
9xvi	Κατασκευή εξοπλισμού μεταφορών		
9xvii	Συντήρηση και επισκευή οχημάτων		
9xviii	Συλλογή, καθαρισμός και διανομή νερού		Μη διαθέσιμα
9xix	Εγκαταστάσεις αποθήκευσης καυσίμων και χημικών ουσιών και προϊόντων		Μη διαθέσιμα
9xx	Παραγωγή ηλεκτρικής ενέργειας		
9xxi	Λοιπές βιομηχανίες μ.α.κ		Μη διαθέσιμα για τις δραστηριότητες 218, 220
9xxii	Επιχειρηματικά πάρκα		Μη διαθέσιμα

LIFE PROFILE has received funding from the LIFE Programme of the European Union and the Green Fund.



9xiii	Διάφορες εγκαταστάσεις		Διαθέσιμα μόνο για «Αναγώμωση πυροσβεστήρων», «Τεχνικές δοκιμές και αναλύσεις υλικών, τροφίμων κ.λπ. (εκτός των ιατρικών)», «Προετοιμασία για επαναχρησιμοποίηση χρησιμοποιημένων συσκευασιών (βαρέλια, δεξαμενές κλπ.)»
Ομάδα 10η	10. Ανανεώσιμες πηγές ενέργειας		Μη διαθέσιμα για τις δραστηριότητες 8
Ομάδα 11η	11. Μεταφορά ενέργειας, καυσίμων και χημικών ουσιών		Μη διαθέσιμα
11i	Μεταφορά-διακίνηση καυσίμων και χημικών ουσιών		
11ii	Μεταφορά ηλεκτρικής ενέργειας		
Ομάδα 12η	12. Ειδικά έργα και δραστηριότητες		Μη διαθέσιμα για τις δραστηριότητες 8, 9, 16, 17

Στο Παράρτημα Β παρουσιάζεται αναλυτικά η υφιστάμενη διαθεσιμότητα ασφαλιστικών προϊόντων για κάθε κατηγορία δραστηριότητας.

Κριτήριο Κ4: Το εύρος του περιβαλλοντικού κινδύνου ανά κατηγορία δραστηριότητας

Η Ευρωπαϊκή Τράπεζα Ανασυγκρότησης και Ανάπτυξης (The European Bank for Reconstruction and Development) ανέπτυξε ένα εργαλείο για την περιβαλλοντική και κοινωνική διαχείριση κινδύνων, το E&S Risk Management Toolkit. Με βάση αυτό το εργαλείο οι δραστηριότητες μπορούν να χαρακτηριστούν ως «Χαμηλού», «Μεσαίου» και «Υψηλού» κινδύνου (Πίνακας 8).

Πίνακας 8: Επίπεδο περιβαλλοντικού κινδύνου ανά κατηγορία δραστηριότητας

ΦΕΚ 2471/2016		Κατηγοριοποίηση περιβαλλοντικού κινδύνου (EBRD)
Ομάδα 1η	1. Έργα χερσαίων και εναέριων μεταφορών	
1i	Έργα οδοποιίας	Υψηλός
1ii	Έργα σταθερής τροχιάς	Υψηλός
1iii	Έργα εναέριων μεταφορών	Μεσαίος

LIFE PROFILE has received funding from the LIFE Programme of the European Union and the Green Fund.



1iv	Συνδυασμένες μεταφορές και λοιπά συγκοινωνικά έργα	Χαμηλός
Ομάδα 2η	2. Υδραυλικά έργα	Υψηλός
Ομάδα 3η	3. Λιμενικά έργα	Μεσαίος
Ομάδα 4η	4. Συστήματα περιβαλλοντικών υποδομών (πλην των δραστηριοτήτων που αναφέρονται σε Αποθήκευση)	
NACE	Επεξεργασία λυμάτων	Υψηλός
	Συλλογή, επεξεργασία και διάθεση αποβλήτων· ανάκτηση υλικών	Υψηλός
	Δραστηριότητες εξυγίανσης και άλλες υπηρεσίες για τη διαχείριση αποβλήτων	Υψηλός
Ομάδα 5η	5. Εξορυκτικές και συναφείς δραστηριότητες	
NACE	Εξόρυξη άνθρακα και λιγνίτη	Υψηλός
	Εξόρυξη μεταλλευμάτων	Υψηλός
	Λοιπά ορυχεία και λατομεία	Υψηλός
	Άντληση αργού πετρελαίου και φυσικού αερίου	Υψηλός
	Υποστηρικτικές δραστηριότητες εξόρυξης	Υψηλός
Ομάδα 6η	6. Τουριστικές εγκαταστάσεις και έργα αστικής ανάπτυξης, κτιριακού τομέα, αθλητισμού και αναψυχής	
6i	Τουριστικές εγκαταστάσεις	Χαμηλός
NACE	Καταλύματα	Χαμηλός
6ii	Ειδικές τουριστικές υποδομές	Χαμηλός
6iii	Έργα αστικής ανάπτυξης, κτιριακού τομέα, αθλητισμού και αναψυχής	
NACE	Νοσοκομειακές δραστηριότητες	Μεσαίος
NACE	Αθλητικές δραστηριότητες και δραστηριότητες διασκέδασης και ψυχαγωγίας	Χαμηλός
NACE	Δημιουργικές δραστηριότητες, τέχνες και διασκέδαση	Χαμηλός
NACE	Δραστηριότητες βιβλιοθηκών, αρχειοφυλακείων, μουσείων και λοιπές πολιτιστικές δραστηριότητες	Χαμηλός
NACE	Λιανικό εμπόριο σε μη ειδικευμένα καταστήματα	Χαμηλός
NACE	Χονδρικό εμπόριο φρούτων, λαχανικών, κρέατος και προϊόντων κρέατος, άλλων τροφίμων συμπεριλαμβανομένων ψαριών, καρκινοειδών και μαλακίων	Χαμηλός

LIFE PROFILE has received funding from the LIFE Programme of the European Union and the Green Fund.



Ομάδα 7η	7. Πτηνοκτηνοτροφικές εγκαταστάσεις	Μεσαίος
Ομάδα 8η	8. Υδατοκαλλιέργειες	Υψηλός
Ομάδα 9η	9. Βιομηχανικές και συναφείς εγκαταστάσεις	
9i	Βιομηχανία τροφίμων και ποτών	
NACE	Βιομηχανία Τροφίμων (πλην ζωοτροφών)	Μεσαίος
	Ποτοποιία	Μεσαίος
9ii	Παραγωγή προϊόντων καπνού	Εξαιρείται
9iii	Παραγωγή κλωστοϋφαντουργικών υλών και προϊόντων	
NACE	Παραγωγή κλωστοϋφαντουργικών υλών	Μεσαίος
	Κατασκευή πλεκτών ειδών και ειδών πλέξης κροσέ	Μεσαίος
	Κατασκευή ενδυμάτων εργασίας, άλλων ενδυμάτων, άλλων εξωτερικών ενδυμάτων και εξαρτημάτων ένδυσης	Μεσαίος
9iv	Βιομηχανία δέρματος και δερμάτινων ειδών	
NACE	Κατασκευή δερμάτων ενδυμάτων και γούνινων ειδών	Μεσαίος
	Βιομηχανία δέρματος και δερμάτινων ειδών	Υψηλός
	Επιδιόρθωση υποδημάτων και δερμάτινων ειδών	Μεσαίος-Χαμηλός
9v	Βιομηχανία ξύλου και προϊόντων ξύλου	
NACE	Βιομηχανία ξύλου και κατασκευή προϊόντων από ξύλο και φελλό, εκτός από έπιπλα· κατασκευή ειδών καλαθοποιίας και σπαρτοπλεκτικής	Μεσαίος
9vi	Παραγωγή χαρτοπολτού, χαρτιού και προϊόντων από χαρτί	
NACE	Παραγωγή χαρτοπολτού· κατασκευή χαρτιού και χαρτονιού	Υψηλός
	Κατασκευή ειδών από χαρτί και χαρτόνι	Μεσαίος
9vii	Εκδοτικές και εκτυπωτικές δραστηριότητες	
NACE	Έκδοση βιβλίων, περιοδικών και άλλες εκδοτικές δραστηριότητες	Μεσαίος
	Εκτυπωτικές και συναφείς δραστηριότητες	Χαμηλός
9viii	Παραγωγή οπτάνθρακα, προϊόντων διύλισης πετρελαίου και καυσίμων	Υψηλός
9ix	Παραγωγή χημικών ουσιών και προϊόντων	
NACE	Παραγωγή χημικών ουσιών και προϊόντων	Υψηλός
	Παραγωγή βασικών φαρμακευτικών προϊόντων και φαρμακευτικών σκευασμάτων	Υψηλός

LIFE PROFILE has received funding from the LIFE Programme of the European Union and the Green Fund.



9x	Παραγωγή προϊόντων από ελαστικό και πλαστικές ύλες	
NACE	Κατασκευή προϊόντων από ελαστικό (καουτσούκ) και πλαστικές ύλες	Υψηλός-Μεσαίος
9xi	Κατασκευή προϊόντων από μη μεταλλικά ορυκτά	
NACE	Κατασκευή γυαλιού και προϊόντων από γυαλί	Μεσαίος
	Παραγωγή πυρίμαχων προϊόντων	Μεσαίος
	Παραγωγή δομικών υλικών από άργιλο	Μεσαίος
	Κατασκευή άλλων προϊόντων πορσελάνης και κεραμικής	Μεσαίος
	Παραγωγή τσιμέντου, ασβέστη και γύψου	Μεσαίος
	Κατασκευή προϊόντων από σκυρόδεμα, τσιμέντο και γύψο	Υψηλός
	Κοπή, μορφοποίηση και τελική επεξεργασία λίθων	Μεσαίος
9xii	Παραγωγή και επεξεργασία μετάλλων	Υψηλός
	Κατασκευή μεταλλικών προϊόντων (πλην μηχανημάτων και ειδών εξοπλισμού)	Μεσαίος-Χαμηλός
9xiii	Κατασκευή μηχανημάτων και ειδών εξοπλισμού μ.α.κ.	
NACE	Κατασκευή μηχανημάτων και ειδών εξοπλισμού π.δ.κ.α.	Μεσαίος
	Κατασκευή ηλεκτρολογικού εξοπλισμού	Μεσαίος
9xiv	Κατασκευή ηλεκτρικού εξοπλισμού και οπτικών συσκευών	
NACE	Κατασκευή ηλεκτρολογικού εξοπλισμού	Μεσαίος
	Κατασκευή ηλεκτρονικών υπολογιστών, ηλεκτρονικών και οπτικών προϊόντων	Μεσαίος
9xv	Κατασκευή εξοπλισμού μεταφορών	
NACE	Κατασκευή μηχανοκίνητων οχημάτων, ρυμουλκούμενων και ημιρυμουλκούμενων οχημάτων	Μεσαίος
	Κατασκευή λοιπού εξοπλισμού μεταφορών	Μεσαίος
9xvi	Συντήρηση και επισκευή οχημάτων	Μεσαίος
9xvii	Συλλογή, καθαρισμός και διανομή νερού	Μεσαίος
9xviii	Εγκαταστάσεις αποθήκευσης καυσίμων και χημικών ουσιών και προϊόντων	Υψηλός
9xix	Παραγωγή ηλεκτρικής ενέργειας	Υψηλός
9xx	Λοιπές βιομηχανίες μ.α.κ (πλην ορισμένων δραστηριοτήτων)	
NACE	Κατασκευή επίπλων	Μεσαίος
	Άλλες μεταποιητικές δραστηριότητες	Μεσαίος
9xxi	Επιχειρηματικά πάρκα	Χαμηλός
9xxii	Διάφορες εγκαταστάσεις	Χαμηλός

LIFE PROFILE has received funding from the LIFE Programme of the European Union and the Green Fund.



Ομάδα 10η	10. Ανανεώσιμες πηγές ενέργειας	Δεν Παρέχεται
Ομάδα 11η	11. Μεταφορά ενέργειας, καυσίμων και χημικών ουσιών	
11i	Μεταφορά-διακίνηση καυσίμων και χημικών ουσιών (υπάρχουν υποδραστηριότητες που δεν έχουν αντιστοιχηθεί)	Υψηλός
NACE	Διανομή αέριων καυσίμων μέσω αγωγών	Μεσαίος
	Μεταφορές μέσω αγωγών	Υψηλός
11ii	Μεταφορά ηλεκτρικής ενέργειας	Υψηλός
Ομάδα 12η	12. Ειδικά έργα και δραστηριότητες (πλην ορισμένων δραστηριοτήτων)	
NACE	Δραστηριότητες προγραμματισμού και ραδιοτηλεοπτικών εκπομπών	Χαμηλός
	Τηλεπικοινωνίες	Χαμηλός
NACE	Αποθήκευση (όλες οι δραστηριότητες αποθήκευσης σύμφωνα με το Ν.3325/2005)	Μεσαίος

Κριτήριο K5: Ειδικές κατηγορίες: IED/IPPC – SEVESO

Το κριτήριο αυτό αφορά την υπαγωγή ή μη ενός έργου/δραστηριότητας:

- στις διατάξεις της Οδηγίας 2008/1/ΕΚ 2010/75/ΕΕ (IED), που ενσωματώθηκε στο ελληνικό δίκαιο με την Υπουργική Απόφαση 36060/2013 (IPPC) περί βιομηχανικών εκπομπών (ολοκληρωμένη πρόληψη και έλεγχος της ρύπανσης) (ΦΕΚ 1450/Β/14-6-2013),
- στις διατάξεις της Οδηγίας 96/82/ΕΚ, 2012/18/ΕΕ (SEVESO), που ενσωματώθηκαν με την Κ.Υ.Α. 12044/07 και 172058/2016, για την αντιμετώπιση των κινδύνων μεγάλων ατυχημάτων σχετιζόμενων με επικίνδυνες ουσίες, με διαφοροποίηση σε μονάδες ανώτερης βαθμίδας (upper tier) και μονάδες κατώτερης βαθμίδας (lower tier)

Στον Πίνακα 9 που ακολουθεί παρουσιάζονται οι περιβαλλοντικά αδειοδοτημένες δραστηριότητες από το 2012 έως και τον Οκτώβριο του 2021, όπως διατέθηκαν από τους Επιθεωρητές Περιβάλλοντος (αερο.γρεκα.gr), που υπάγονται στις διατάξεις της Οδηγίας 2008/1/ΕΚ 2010/75/ΕΕ (IED), ΥΑ 36060/2013 (IPPC) (τα δεδομένα έχουν ανακτηθεί από τις αναρτημένες αποφάσεις για τις Άδειες Έγκρισης Περιβαλλοντικών Όρων από την αντίστοιχη ιστοσελίδα του Υπουργείου Περιβάλλοντος και Ενέργειας, κατόπιν της απαραίτητης επεξεργασίας):

LIFE PROFILE has received funding from the LIFE Programme of the European Union and the Green Fund.



Πίνακας 9: Πλήθος δραστηριοτήτων που υπάγονται στις ειδικές κατηγορίες

Ομάδες έργων/δραστηριοτήτων	IED/IPPC	SEVESO LOW TIER	SEVESO UPPER TIER	Σύνολο
Ομάδα 1η - Έργα χερσαίων και εναέριων μεταφορών	0	0	0	937
Ομάδα 2η - Υδραυλικά έργα	0	4	0	813
Ομάδα 3η - Λιμενικά έργα	1	0	0	395
Ομάδα 4η - Συστήματα περιβαλλοντικών υποδομών	146	6	0	1208
Ομάδα 5η - Εξορυκτικές δραστηριότητες	10	0	2	1523
Ομάδα 6η - Τουριστικές εγκαταστάσεις και έργα αστικής ανάπτυξης κτιριακού τομέα αθλητισμού και αναψυχής	0	0	0	956
Ομάδα 7η - Πτηνοκτηνοτροφικές εγκαταστάσεις	112	0	0	573
Ομάδα 8η - Υδατοκαλλιέργειες	0	0	0	873
Ομάδα 9η - Βιομηχανικές και συναφείς εγκαταστάσεις	353	85	91	2300
Ομάδα 10η - Ανανεώσιμες πηγές ενέργειας	36	0	0	1747
Ομάδα 11η - Μεταφορά ενέργειας καυσίμων και χημικών ουσιών	1	2	0	117
Ομάδα 12η - Ειδικά έργα και δραστηριότητες	1	0	0	958

Κριτήριο Κ6: Τοποθεσία:

Το κριτήριο σχετίζεται με τη χωροθέτηση ή μη ενός έργου/δραστηριότητας εντός κάποιας προστατευόμενης περιοχής, όπως για παράδειγμα εντός του δικτύου NATURA 2000 με βάση την οδηγία 92/43/ΕΟΚ "για τη διατήρηση των φυσικών οικοτόπων καθώς και της άγριας πανίδας και χλωρίδας" (οδηγία οικοτόπων), όπως τροποποιήθηκε και ισχύει και όπως ενσωματώθηκε στο ελληνικό δίκαιο με την ΚΥΑ 33318/3028/11-12-1998 (ΦΕΚ 1289/Β/28-12-98) «Καθορισμός μέτρων και διαδικασιών για τη διατήρηση των φυσικών οικοτόπων (ενδιαιτημάτων) καθώς και της άγριας πανίδας και χλωρίδας» και την ΚΥΑ Η.Π. 14849/853/Ε103/4-4-2008 (ΦΕΚ 645/Β/11-4-08) «Τροποποίηση των υπ' αριθμ. 33318/3028/1998 κοινών υπουργικών αποφάσεων (Β' 1289) και υπ' αριθμ. 29459/1510/2005 κοινών υπουργικών αποφάσεων (Β' 992), σε συμμόρφωση με διατάξεις της οδηγίας 2006/105 του Συμβουλίου της 20ης Νοεμβρίου 2006 της Ευρωπαϊκής Ένωσης» και την Οδηγία 79/409/ΕΟΚ (όπως κωδικοποιήθηκε με την Οδηγία 2009/147/ΕΚ, οδηγία για τα πουλιά) ενσωματώθηκε στην εθνική νομοθεσία με τις ακόλουθες ΥΑ και ΚΥΑ:

- ΥΑ 414985/29-11-85 (ΦΕΚ Β' 757) «Μέτρα διαχείρισης της άγριας πτηνοπανίδας»
- ΚΥΑ Η.Π. 37338/1807/Ε.103/1-9-10(ΦΕΚ 1495/Β/6-9-10) «Καθορισμός μέτρων και διαδικασιών για τη διατήρηση της άγριας ορνιθοπανίδας και των οικοτόπων/ενδιαιτημάτων της», σε συμμόρφωση με τις διατάξεις της Οδηγίας 79/409/ΕΟΚ, «Περί διατηρήσεως των άγριων πτηνών», του Ευρωπαϊκού Συμβουλίου της 2ας Απριλίου 1979, όπως κωδικοποιήθηκε με την οδηγία 2009/147/ΕΚ.»

LIFE PROFILE has received funding from the LIFE Programme of the European Union and the Green Fund.



- ΚΥΑ Η.Π. 8353/276/Ε103/17-2-2012(ΦΕΚ 415/Β/23-2-2012) Τροποποίηση και συμπλήρωση της υπ' αριθ. 37338/1807/2010 κοινής υπουργικής απόφασης «Καθορισμός μέτρων και διαδικασιών για τη διατήρηση της άγριας ορνιθοπανίδας και των οικοτόπων/ενδιαιτημάτων της», σε συμμόρφωση με την Οδηγία 79/409/ΕΟΚ...» (Β' 1495), σε συμμόρφωση με τις διατάξεις του πρώτου εδαφίου της παραγράφου 1 του άρθρου 4 της Οδηγίας 79/409/ΕΟΚ «Για τη διατήρηση των άγριων πτηνών» του Ευρωπαϊκού Συμβουλίου της 2ας Απριλίου 1979, όπως κωδικοποιήθηκε με την οδηγία 2009/147/ΕΚ»

Το κριτήριο αυτό, αν και αρχικά επιλέχθηκε ως ένα από τα κρίσιμα κριτήρια για την επιλογή των κατηγοριών δραστηριοτήτων καθώς επηρεάζει τις δυνητικές επιπτώσεις μιας οικονομικής δραστηριότητας στο περιβάλλον, δε θα ληφθεί υπόψη στην παρούσα υποδράση Α.1.4, καθώς δεν υπάρχουν διαθέσιμα επαρκή δεδομένα για τον ακριβή προσδιορισμό των δραστηριοτήτων που υπάγονται στο συγκεκριμένο κριτήριο. Συγκεκριμένα, μόνο για το 30% των έργων/δραστηριοτήτων από το σύνολο των έργων/δραστηριοτήτων που βρίσκονται εντός κάποιας προστατευόμενης περιοχής του δικτύου NATURA, διατίθεται λεπτομερής καταχώρηση της υποκατηγορίας δραστηριότητας στην οποία εντάσσονται, στην ιστοσελίδα του Υπουργείου Περιβάλλοντος και Ενέργειας. Επίσης δεν υπάρχει αποτύπωση χωροθέτησης μια δραστηριότητας σε άλλου τύπου προστατευόμενη περιοχή. Κατά συνέπεια η προσπάθεια αποτύπωσης της πραγματικότητας πιθανότατα θα οδηγούσε σε εσφαλμένα συμπεράσματα. Επιπλέον, δεν είναι εφικτό να αποτυπωθεί μια ακριβής συσχέτιση οικονομικής δραστηριότητας με χωροθέτηση σε προστατευόμενη περιοχή, καθώς οι περισσότερες δραστηριότητες μπορούν δυνητικά να χωροθετηθούν σε περιοχές προστατευόμενες ή μη. Συνεπώς, το κριτήριο αυτό δε μπορεί να εφαρμοστεί για την επιλογή δραστηριοτήτων. Επομένως, κρίθηκε αποτελεσματικότερο το κριτήριο αυτό να χρησιμοποιηθεί ως ένας κρίσιμος παράγοντας στη μεθοδολογία εκτίμησης περιβαλλοντικού κινδύνου που θα αναπτυχθεί στην Υποδράση Β.1, όπου θα απαιτείται ακριβής προσδιορισμός της τοποθεσίας της υπό εξέταση δραστηριότητας.

Κριτήριο Κ7: Κατηγοριοποίηση δραστηριότητας ανάλογα με την περιβαλλοντική επικινδυνότητά της

Το κριτήριο περιλαμβάνει την κατάταξη του έργου/δραστηριότητας στην υποκατηγορία Α1 ή Α2 σύμφωνα με την κατάταξη της Υπουργικής Απόφασης 37674 (ΦΕΚ 2471/2016) - «Τροποποίηση και κωδικοποίηση της υπουργικής απόφασης 1958/2012 - Κατάταξη δημοσίων και ιδιωτικών έργων και δραστηριοτήτων σε κατηγορίες και υποκατηγορίες σύμφωνα με το άρθρο 1 παράγραφος 4 του Ν. 4014/21.9.2011 (ΦΕΚ 209/Α/2011) όπως αυτή έχει τροποποιηθεί και ισχύει».

Στον Πίνακα 10 παρουσιάζεται το πλήθος των δραστηριοτήτων που κατηγοριοποιούνται ως Α1 ή Α2, σύμφωνα με τις αδειοδοτημένες δραστηριότητες από το 2012 έως και τον Οκτώβριο του 2021, όπως διατέθηκαν από το Υπουργείο Περιβάλλοντος και Ενέργειας μέσω του δικτυακού τόπου (aero.greka.gr), (τα δεδομένα έχουν ανακτηθεί από τις αναρτημένες αποφάσεις για τις Άδειες Έγκρισης Περιβαλλοντικών Όρων από την αντίστοιχη ιστοσελίδα του Υπουργείου Περιβάλλοντος και Ενέργειας, κατόπιν της απαραίτητης επεξεργασίας). Επιπλέον η τελευταία στήλη του Πίνακα 10

LIFE PROFILE has received funding from the LIFE Programme of the European Union and the Green Fund.



δείχνει το ποσοστό των δραστηριοτήτων που χαρακτηρίζονται ως A1 προς το σύνολο των δραστηριοτήτων ανά Ομάδα έργων/δραστηριοτήτων.

Πίνακας 10: Κατάταξη δραστηριοτήτων σε κατηγορίες A1 και A2

Ομάδες έργων/δραστηριοτήτων	A1	A2	Ποσοστό (%) A1/Σύνολο
Ομάδα 1η - Έργα χερσαίων και εναέριων μεταφορών	391	546	42%
Ομάδα 2η - Υδραυλικά έργα	114	699	14%
Ομάδα 3η - Λιμενικά έργα	117	278	30%
Ομάδα 4η - Συστήματα περιβαλλοντικών υποδομών	105	1103	9%
Ομάδα 5η - Εξορυκτικές δραστηριότητες	228	1295	15%
Ομάδα 6η - Τουριστικές εγκαταστάσεις και έργα αστικής ανάπτυξης κτιριακού τομέα αθλητισμού και αναψυχής	144	812	15%
Ομάδα 7η - Πτηνοκτηνοτροφικές εγκαταστάσεις	37	536	6%
Ομάδα 8η - Υδατοκαλλιέργειες	62	811	7%
Ομάδα 9η - Βιομηχανικές και συναφείς εγκαταστάσεις	276	2024	12%
Ομάδα 10η - Ανανεώσιμες πηγές ενέργειας	136	1610	8%
Ομάδα 11η - Μεταφορά ενέργειας καυσίμων και χημικών ουσιών	83	33	72%
Ομάδα 12η - Ειδικά έργα και δραστηριότητες	17	941	2%

Κριτήριο K8: Επικίνδυνες ουσίες & Διαχείριση αποβλήτων

Το κριτήριο αυτό αναφέρεται σε *επιλεγμένα έργα και δραστηριότητες ενδιαφέροντος του παρόντος προγράμματος* από το σύνολο των έργων και δραστηριοτήτων που περιλαμβάνουν, είτε την χρήση επικινδύνων ουσιών είτε εργασίες διαχείρισης αποβλήτων. Η *επιλογή των έργων και δραστηριοτήτων* βάσει του Κριτηρίου K8 έγινε:

(α) με κύρια αναφορά στις εντασσόμενες δραστηριότητες στο καθεστώς περιβαλλοντικής ευθύνης του Πίνακα ΙΙΙ του Π.Δ. 148/2009 όπως ισχύει, και

(β) βάσει της δυνατότητας περαιτέρω ανάλυσης περιβαλλοντικού κινδύνου (Δράσεις Β του παρόντος προγράμματος) του παρόντος προγράμματος.

Πίνακας 11: Κατηγοριοποίηση Δραστηριοτήτων με βάση το κριτήριο K8 (δραστηριότητες που περιλαμβάνουν χρήση επικινδύνων ουσιών ή εργασίες διαχείρισης αποβλήτων)

Κατηγορίες Έργων/Δραστηριοτήτων	A/A Δραστηριότητας
Ομάδα 4η Συστήματα περιβαλλοντικών υποδομών	1-18, 22 (α & β), 24, 25

LIFE PROFILE has received funding from the LIFE Programme of the European Union and the Green Fund.



Ομάδα 6η	Τουριστικές εγκαταστάσεις και έργα αστικής ανάπτυξης, κτιριακού τομέα, αθλητισμού και αναψυχής	
	Τουριστικές εγκαταστάσεις	1-4
Ομάδα 7η	Πτηνοκτηνοτροφικές εγκαταστάσεις	1-16
Ομάδα 9η	Μεταποιητικές και συναφείς δραστηριότητες	
	Βιομηχανία τροφίμων και ποτών	1-2, 4-7, 9, 13-16, 18-24, 27-29, 35-39
	Βιομηχανία δέρματος και δερμάτινων ειδών	59-60
	Βιομηχανία ξύλου και προϊόντων ξύλου	66
	Παραγωγή χαρτοπολτού, χαρτιού και προϊόντων από χαρτί	71-72
	Εκδοτικές και εκτυπωτικές δραστηριότητες	79-80
	Παραγωγή οπτάνθρακα, προϊόντων διύλισης πετρελαίου και καυσίμων	83-91
	Παραγωγή χημικών ουσιών και προϊόντων	93-102, 104, 107, 109, 111-112
	Παραγωγή προϊόντων από ελαστικό και πλαστικές ύλες	114-116
	Κατασκευή προϊόντων από μη μεταλλικά ορυκτά	119-129, 131-132, 134, 136-137
	Παραγωγή και επεξεργασία μετάλλων	138-163
	Συλλογή, καθαρισμός και διανομή νερού	202
	Εγκαταστάσεις αποθήκευσης καυσίμων και χημικών ουσιών και προϊόντων	203-206
	Λοιπές βιομηχανίες μ.α.κ	208, 218-220
Παραγωγή ηλεκτρικής ενέργειας	(207-209), (211)	
Διάφορες εγκαταστάσεις	(222), (224), (225)	

LIFE PROFILE has received funding from the LIFE Programme of the European Union and the Green Fund.



Ομάδα 11η	Μεταφορά ενέργειας, καυσίμων και χημικών ουσιών	
	Μεταφορά-διακίνηση καυσίμων και χημικών ουσιών	7, 9
Ομάδα 12η	Ειδικά έργα και δραστηριότητες	9, 17, 18

Οι αριθμοί των δραστηριοτήτων που είναι εντός παρενθέσεως είναι σύμφωνα με την ΚΥΑ 37674 (ΦΕΚ 2471/10.8.2016), καθώς δεν υπήρχε μεταγενέστερη επικαιροποίηση της αρίθμησης των δραστηριοτήτων (αφορά μόνο τις δραστηριότητες της 9^{ης} Ομάδας σύμφωνα με ΥΑ 2108/1045/Φ.15 (ΦΕΚ Β' 3833/2020))

Κριτήριο Κ9: Περιβαλλοντική Επίδοση Δραστηριότητας (Εμπειρική)

Πρόκειται για ένα εμπειρικό κριτήριο που προκύπτει από την Υπουργική Απόφαση 13582/952 (ΦΕΚ Β' 689/2021) – «Μεθοδολογία προγραμματισμού των τακτικών περιβαλλοντικών επιθεωρήσεων – Αξιολόγηση κινδύνου και κατάταξη σε βαθμούς επικινδυνότητας των οικονομικών δραστηριοτήτων που υπάγονται στις Κατηγορίες Α και Β του άρθρου 1 του ν. 4014/2011, όπως ισχύει», όπου προσδίδεται σε κάθε κατηγορία έργου/δραστηριότητας μία εμπειρική ιεράρχηση της επικινδυνότητάς της, βάσει και της Υπουργικής Απόφασης 37674 (ΦΕΚ 2471/2016) - «Τροποποίηση και κωδικοποίηση της υπουργικής απόφασης 1958/2012 - Κατάταξη δημοσίων και ιδιωτικών έργων και δραστηριοτήτων σε κατηγορίες και υποκατηγορίες σύμφωνα με το άρθρο 1 παράγραφος 4 του Ν. 4014/21.9.2011 (ΦΕΚ 209/Α/2011) όπως αυτή έχει τροποποιηθεί» όπως ισχύει και της ΚΥΑ 2108/1045/Φ.15 (ΦΕΚ Β' 3833/2020) «Κατάταξη στις κατηγορίες της παρ. 1 του άρθρου 1 του ν. 4014/2011 (Α' 209), των μεταποιητικών και συναφών δραστηριοτήτων που προβλέπονται στις διατάξεις της υπό στοιχεία 3137/191/Φ.15/21-3-2012 (Β' 1048) κοινής υπουργικής απόφασης, όπως ισχύει, σύμφωνα με τις προβλέψεις της παρ. 9α του άρθρου 20 του ν. 3982/2011 (Α' 143)». Για την ιεράρχηση αυτή ορίστηκαν τρεις κατηγορίες (χαμηλή, μεσαία, υψηλή) ανάλογα με τις ανάγκες ελέγχου/επιθεωρήσεων συγκεκριμένων κατηγοριών/υποκατηγοριών δραστηριοτήτων, με βάση τα ευρήματα και την εμπειρία των ελέγχων στη χώρα και λαμβάνοντας υπόψιν τις προτάσεις των περιφερειακών αρχών ελέγχου.

Πίνακας 12: Κατηγοριοποίηση Δραστηριοτήτων με βάση το κριτήριο Κ9

Ομάδες έργων/δραστηριοτήτων	Εμπειρική Ιεράρχηση
1. Έργα χερσαίων και εναέριων μεταφορών	Μεσαία
2. Υδραυλικά έργα	Μεσαία
3. Λιμενικά έργα	Μεσαία
4. Συστήματα περιβαλλοντικών υποδομών	Υψηλή (1-25 αποθήκ., επεξεργασία και διάθεση)

LIFE PROFILE has received funding from the LIFE Programme of the European Union and the Green Fund.



	αποβλήτων (εκτός από τα α/α 6,7,8,9,10,12,15, 16,17,18)
	Μεσαία (6,7,8,9,10,12,15 (αποθήκ. & επεξεργασία μη επικινδύνων, ΣΜΑ, ΚΔΑΥ, κομποστοποίηση)
	Χαμηλή (16,17,18, ΑΕΚΚ)
5. Εξορυκτικές και συναφείς δραστηριότητες	Υψηλή (1,2,7,11)
	Μεσαία (3-6, 8-10)
6. Τουριστικές εγκαταστάσεις και έργα αστικής ανάπτυξης, κτιριακού τομέα, αθλητισμού και αναψυχής	Μεσαία
7. Πτηνοκτηνοτροφικές εγκαταστάσεις	Μεσαία
8. Υδατοκαλλιέργειες	Χαμηλή
9. Βιομηχανικές και συναφείς εγκαταστάσεις	Μεσαία (1-41 τροφίμων και ποτών)
	Μεσαία (42-55 κλωστοϋφαντουργικές)
	Υψηλή (56-61 δέρματος)
	Μεσαία (62-67 ξύλου)
	Μεσαία (68-75 χαρτιού)
	Μεσαία (76-80 εκτυπωτικές)
	Υψηλή (81-89 παραγωγή καυσίμων)
	Υψηλή (90-112 χημικά προϊόντα, ελαστικό, πλαστικά (εκτός από τα α/α 94, 97, 98, 108)
Υψηλή (94, 97, 98, 108 πλαστικά, παρασιτοκτόνα (εκτός απλής	

LIFE PROFILE has received funding from the LIFE Programme of the European Union and the Green Fund.



	τυποποίησης), χρώματα, χημικές ουσίες)
	Υψηλή (113-134 προϊόντα μη-μεταλλικά (εκτός από το α/α 125)
	Χαμηλή (125 παραγωγή ετοιμού σκυροδέματος)
	Μεσαία (135-176 μέταλλα & μεταλ. Προϊόντα, 177-182 ηλεκτρ. Εξοπλισμός, 183-194 εξοπλισμός μεταφορών)
	Χαμηλή (200 αφαλάτωση νερού)
	Μεσαία (201-206 αποθήκευση καυσίμων)
	Υψηλή (207-211 παραγωγή ηλεκτρικής ενέργειας εκτός ΑΠΕ)
	Μεσαία (212 κατασκευή-βαφή επίπλων)
	Χαμηλή (213-220, 222-223 λοιπές βιομηχανίες & εγκαταστάσεις, αποθήκες 226-228 διάφορες εγκαταστάσεις)
	Μεσαία (221 ΒΙΠΕ-ΒΙΟΠΑ)
	Υψηλή (224 ανακύκλωση μεταλλικών & μη μεταλλικών απορ. & υπολειμμάτων επεξεργασία αποβλήτων από απορρυπασμένα ΟΤΚΖ, 225 επεξεργασία ηλεκτρικού & ηλεκτρονικού εξοπλισμού χωρίς

LIFE PROFILE has received funding from the LIFE Programme of the European Union and the Green Fund.



	τεμαχισμό απορρύπανση ΟΤΚΖ χωρίς τεμαχισμό)
10. Ανανεώσιμες πηγές ενέργειας	Μεσαία (1 ΑΣΠΗΕ)
	Χαμηλή (2-4 φ/βολταϊκοί, ηλιοθερμικοί & γεωθερμικοί σταθμοί)
	Μεσαία (5-7 καύση βιοκαυσίμων, βιοαερίου, βιομάζας)
	Μεσαία (8,9 υδροηλεκτρικά και υβριδικά)
11. Μεταφορά ενέργειας, καυσίμων και χημικών ουσιών	Χαμηλή
12. Ειδικά έργα και δραστηριότητες	Χαμηλή (1-6 κεραίες-σταθμοί τηλεόρασης, ραδιοφώνου, τηλεφωνίας)
	Μεσαία (7-18 λοιπά ειδικά έργα & δραστηριότητες)

Κριτήριο Κ10: Ιστορικό δραστηριοτήτων που προκάλεσαν περιβαλλοντικό ατύχημα (την τελευταία 5ετία)

Οι δραστηριότητες που παρατίθενται ιεραρχικά στον Πίνακα 13 θεωρούνται ότι ενέχουν κίνδυνο να προκαλέσουν περιβαλλοντική ζημία συχνότερα, όπως έχει διαπιστωθεί από περιβαλλοντικές επιθεωρήσεις που διενεργήθηκαν μετά από συμβάντα/ατυχήματα (τα στοιχεία αυτά διατέθηκαν από το Τμήμα Επιθεώρησης Περιβάλλοντος του Σώματος Επιθεώρησης Νοτίου Ελλάδος). Οι εν λόγω δραστηριότητες εμπίπτουν στις περιπτώσεις που περιλαμβάνονται στο ΠΑΡΑΡΤΗΜΑ ΙΙΙ - ΔΡΑΣΤΗΡΙΟΤΗΤΕΣ ΠΟΥ ΑΝΑΦΕΡΟΝΤΑΙ ΣΤΟ ΑΡΘΡΟ 4, ΠΑΡΑΓΡΑΦΟΣ 1, Εδάφιο (α), ΠΔ 148/2009.

LIFE PROFILE has received funding from the LIFE Programme of the European Union and the Green Fund.



Πίνακας 13: Δραστηριότητες που εμπίπτουν στο κριτήριο K10

α/α	ΕΡΓΑ/ΔΡΑΣΤΗΡΙΟΤΗΤΕΣ	ΠΕΡΙΒΑΛΛΟΝΤΙΚΟ ΣΥΜΒΑΝ-ΑΤΥΧΗΜΑ/ ΠΡΟΚΛΗΘΕΙΣΑ ΖΗΜΙΑ
1.	Κέντρα Διαλογής Ανακυκλώσιμων Υλικών, Χώροι Υγειονομικής Ταφής Απορριμμάτων, Επιχειρήσεις ανακύκλωσης σκραπ μετάλλων	Μετά από πυρκαγιά στις εγκαταστάσεις, υπερχείλιση ρεμάτων/πλημμύρες → ζημία στο έδαφος και σε επιφανειακά, υπόγεια ύδατα
2.	Εγκαταστάσεις Επεξεργασίας Λυμάτων (Βιολογικοί Καθαρισμοί) Ο.Τ.Α., ξενοδοχειακών μονάδων κ.ά.	Διακοπή ηλεκτρικού ρεύματος, χωρίς λειτουργία Η/Ζ, υπερχείλιση σε έντονη βροχόπτωση, αν δεν είναι χωριστικού τύπου καταλήγουν τα ακάθαρτα ύδατα στους υδάτινους αποδέκτες
3.	Εγκαταλελειμμένες επιχειρήσεις που δεν αποκατέστησαν το χώρο και δεν απομάκρυναν τα αποθηκευμένα υλικά (π.χ. αμιαντούχα) που εξαϋλώνονται στο περιβάλλον	Μετά από πυρκαγιά στις εγκαταστάσεις, υπερχείλιση ρεμάτων/πλημμύρες → ζημία στο έδαφος και σε επιφανειακά, υπόγεια ύδατα
4.	Επιχειρήσεις που δραστηριοποιούνται στην παράκτια ζώνη (δυλιστήρια, ναυπηγοεπισκευαστικές μονάδες, εγκαταστάσεις εξυπηρέτησης πλοίων)	Μετά από ατύχημα, παράσυρση πετρελαιοειδών, αποβλήτων/υλικών αμμοβολής → ζημία στα επιφανειακά ύδατα
5.	Βιομηχανίες που αποθηκεύουν επικίνδυνες ουσίες, εύφλεκτες ύλες, χημικές βιομηχανίες, βυρσοδεψεία, παραγωγή αγροχημικών (π.χ. πρώτες ύλες χρωμάτων, διαλύτες, χημικές ουσίες, λιπαντικά) ειδικά αυτές που εμπίπτουν στην Οδηγία IED και SEVESO (ανώτερης βαθμίδας) που αποθηκεύουν μεγάλες ποσότητες αποβλήτων	Μετά από πυρκαγιά στις εγκαταστάσεις → ζημία στο έδαφος και σε επιφανειακά, υπόγεια ύδατα
6.	Μονάδες επεξεργασίας αποβλήτων	Μετά από πυρκαγιά στις εγκαταστάσεις, υπερχείλιση

LIFE PROFILE has received funding from the LIFE Programme of the European Union and the Green Fund.



	(π.χ. Βιομηχανίες ανακύκλωσης ελαστικών/χρησιμοποιημένων συσσωρευτών, επεξεργασίας επικινδύνων)	ρεμάτων/πλημμύρες → ζημιά στο έδαφος και σε επιφανειακά, υπόγεια ύδατα
7.	Μεταφορά καυσίμων/χημικών	Διαρροή αποβλήτων μετά από ατύχημα → ζημιά στο έδαφος και σε επιφανειακά, υπόγεια ύδατα
8.	Μεταλλεία, ορυχεία γενικά εξορυκτικές βιομηχανίες	Μετά από ατύχημα → ζημιά στο έδαφος και σε επιφανειακά, υπόγεια ύδατα

2.4. «Μετάφραση» των Κριτηρίων σε ποσοτικούς όρους

Για την τελική επιλογή των κατηγοριών έργων/δραστηριοτήτων πραγματοποιήθηκε μία «ποσοτικοποίηση» των επιλεγμένων κριτηρίων έτσι ώστε να καταστούν λειτουργικά και να διευκολυνθεί η διαδικασία επιλογής. Κατόπιν της διεξοδικής μελέτης των κριτηρίων έτσι όπως παρουσιάστηκαν στην Ενότητα 2.3, και έπειτα από συζήτηση (2^η Συνάντηση Εργασίας) με τους εμπλεκόμενους εταιρους, Υπουργείο Περιβάλλοντος και Ενέργειας, το Εθνικό Μετσόβιο Πολυτεχνείο και την Γρύφων Περιβαλλοντική Συμβουλευτική ΕΕ, προέκυψαν οι απαιτήσεις ανά κριτήριο που παρουσιάζονται στον Πίνακα 14.

Πίνακας 14: «Λειτουργικότητα» των κριτηρίων

Κριτήρια		«Λειτουργικότητα» κριτηρίων
K1	Αριθμός αδειοδοτημένων επιχειρήσεων ανά κατηγορία δραστηριότητας στην Ελλάδα	Τουλάχιστον 3 από τις 10 δραστηριότητες του κριτηρίου να ανήκουν σε αυτές με τα υψηλότερα ποσοστά
K2	Δραστηριότητες υψηλής σημασίας για την εθνική οικονομία	Τουλάχιστον 3 από τις 10 δραστηριότητες του κριτηρίου να ανήκουν σε αυτές με τα υψηλότερα ποσοστά
K3	Διαθεσιμότητα υφιστάμενων ασφαλιστικών προϊόντων στην αγορά ανά κατηγορία δραστηριότητας	Τουλάχιστον 3 από τις κατηγορίες δραστηριοτήτων του κριτηρίου να έχουν διαθέσιμα ασφαλιστικά προϊόντα
K4	Το εύρος του περιβαλλοντικού κινδύνου ανά κατηγορία δραστηριότητας (EBRD)	Τουλάχιστον 50% των δραστηριοτήτων να χαρακτηρίζονται ως Υψηλού κινδύνου

LIFE PROFILE has received funding from the LIFE Programme of the European Union and the Green Fund.



K5	Ειδικές κατηγορίες: IED/IPPC - SEVESO	<ul style="list-style-type: none"> • Τουλάχιστον το 50% των δραστηριοτήτων να υπάγονται σε IED/IPPC • Τουλάχιστον 1 δραστηριότητα να υπάγεται σε Seveso
K7	Κατηγοριοποίηση δραστηριότητας ανάλογα με την περιβαλλοντική επικινδυνότητά της	Τουλάχιστον 30% των δραστηριοτήτων να είναι A1
K8	Επικίνδυνες ουσίες & Διαχείριση αποβλήτων	Τουλάχιστον 3 από τις κατηγορίες δραστηριοτήτων του κριτηρίου να εμπεριέχουν διαχείριση επικίνδυνων ουσιών ή αποβλήτων
K9	Περιβαλλοντική Επίδοση Δραστηριότητας (Εμπειρική)	Επιλογή δραστηριοτήτων που χαρακτηρίζονται με Υψηλή και Μεσαία ιεράρχηση
K10	Ιστορικό δραστηριοτήτων που προκάλεσαν περιβαλλοντικό ατύχημα (την τελευταία 4ετία)	Τουλάχιστον 3 δραστηριότητες που να εμπίπτουν στις περιπτώσεις του Πίνακα 13.

3. Επιλογή κατηγοριών/υποκατηγοριών έργων/δραστηριοτήτων

Κατόπιν μελέτης όλων των δεδομένων που αναλύθηκαν παραπάνω και συζήτησης με τους εμπλεκόμενους φορείς (3^η Συνάντηση Εργασίας), το Υπουργείο Περιβάλλοντος και Ενέργειας, το Εθνικό Μετσόβιο Πολυτεχνείο και την Γρύφων Περιβαλλοντική Συμβουλευτική ΕΕ, και στο πλαίσιο της τρίτης συνάντησης εργασίας που πραγματοποιήθηκε, επιλέχθηκαν οι παρακάτω κατηγορίες δραστηριοτήτων (Πίνακας 15), οι οποίες καλύπτουν τις απαιτήσεις που τέθηκαν στην Ενότητα 2.4, Πίνακας 14 (στην τελευταία γραμμή του Πίνακα 15 γίνεται επαλήθευση ότι όλες οι επιλεγμένες δραστηριότητες καλύπτουν τις απαιτήσεις που τέθηκαν).

Πίνακας 15: Επιλεγμένες κατηγορίες δραστηριοτήτων

	Δραστηριότητες/Κριτήρια	K1	K2	K3	K4	K5		K7		K8	K9	K10
						IED	Seveso	A1	A2			
Ομάδα 4η	Συστήματα περιβαλλοντικών υποδομών											
10β	Εγκαταστάσεις ανάκτησης υλικών από μη επικίνδυνα σύμμεικτα ανακυκλώσιμα απόβλητα μέσω μηχανικής ή/και χειρωνακτικής διαλογής (ΚΔΑΥ) (εργασίες R12)			Ναι	Υ	Ναι			Ναι	Ναι	Μ	Ναι
Ομάδα 5η	Εξορυκτικές και συναφείς δραστηριότητες											

LIFE PROFILE has received funding from the LIFE Programme of the European Union and the Green Fund.



11	Εγκαταστάσεις διαχείρισης εξορυκτικών αποβλήτων				Y				Ναι		Y	Ναι	
Ομάδα 6η	Τουριστικές εγκαταστάσεις και έργα αστικής ανάπτυξης, κτιριακού τομέα, αθλητισμού και αναψυχής												
2	Κύρια ξενοδοχειακά καταλύματα σε περιοχές εκτός σχεδίων πόλεων και εκτός ορίων οικισμών	√	√	Ναι	X				Ναι	Ναι	Ναι	M	Ναι
Ομάδα 7η	Πτηνοκτηνοτροφικές εγκαταστάσεις												
1	Εγκαταστάσεις εκτροφής κοτόπουλων πάχυνσης	√		Ναι	M	Ναι			Ναι	Ναι	Ναι	M	
Ομάδα 9η	Μεταποιητικές και συναφείς δραστηριότητες												
	Βιομηχανία τροφίμων και ποτών												
19	Τυροκόμηση γάλακτος	√	√	Ναι	M				Ναι	Ναι	M		
	Παραγωγή χημικών ουσιών και προϊόντων												
97 (πρώην 95)	Παραγωγή και διόγκωση πολυουρεθάνης, διόγκωση πολυστυρενίου		√	Ναι	Y	Ναι	Ναι		Ναι	Ναι	Y	Ναι	
100 (πρώην 98)	Παραγωγή χρωμάτων, βερνικιών και παρόμοιων επιχρισμάτων, μελανών τυπογραφίας και μαστιχών (στόκου)		√	Ναι	Y	Ναι			Ναι	Ναι	Y	Ναι	
104 (πρώην 100)	Παραγωγή σαπουνιών και απορρυπαντικών, προϊόντων καθαρισμού και απολύμανσης και στίλβωσης, αρωμάτων και παρασκευασμάτων καλλωπισμού		√	Ναι	Y				Ναι	Ναι	Y	Ναι	
	Παραγωγή και επεξεργασία μετάλλων												
152 (πρώην 149)	Θερμή ή ψυχρή έλαση ή άλλη μηχανική κατεργασία αλουμινίου για παραγωγή ενδιάμεσων προϊόντων (προφίλ, ράβδοι, σωλήνες κ.ά.)		√	Ναι	Y	Ναι			Ναι	Ναι	M		
Ομάδα 10η	Ανανεώσιμες πηγές ενέργειας												

LIFE PROFILE has received funding from the LIFE Programme of the European Union and the Green Fund.



1	Ηλεκτροπαραγωγή από αιολική ενέργεια	✓	✓	Ναι	ΔΥ			Ναι	Ναι		M	
	Επαλήθευση	Ok (4/10)	Ok (7/10)	Ok (9/10)	Ok (60%)	Ok (50%)	Ok (1)	Ok (30%)	Ok (8/10)	Ok	Ok (6/10)	

LIFE PROFILE has received funding from the LIFE Programme of the European Union and the Green Fund.



Παράρτημα Α

Στον Πίνακα Α1 παρουσιάζονται αναλυτικά οι αντιστοιχίσεις που πραγματοποιήθηκαν στις κατηγορίες έργων και δραστηριοτήτων με τους κωδικούς οικονομικής δραστηριότητας (Κωδικοί NACE Αναθ.2). Η απεικόνιση των κατηγοριών δραστηριοτήτων βασίστηκε στην Υ. Α. 37674 (ΦΕΚ Β' 2471/2016) και στην ΥΑ 2108/1045/Φ.15 (ΦΕΚ Β' 3833/2020).

Πίνακας Α 1: Κωδικοί NACE (Αναθ. 2) ανά δραστηριότητα

Κατηγορίες έργων/δραστηριοτήτων		NACE (Αναθ. 2)		
		4ψήφιος	3ψήφιος	2ψήφιος
Ομάδα 1η	1. Έργα χερσαίων και εναέριων μεταφορών			
	Έργα οδοποιίας	4211		
		4213		
1	Αυτοκινητόδρομος			
2	Οδός ταχείας κυκλοφορίας			
3	Οδός μεταξύ νομών/επαρχιών με $\Lambda \geq 4$			
4	Οδός μεταξύ νομών/επαρχιών με $\Lambda < 4$			
5	Οδός μεταξύ επαρχιών/οικισμών			
6	Οδός μεταξύ μικρών οικισμών			
7	Συλλεκτήρια οδός			
8	Δευτερεύουσα οδός			
9	Αγροτική οδός			
10	Τριτεύουσα οδός			
11	Δασική οδός			
12	Αστικός αυτοκινητόδρομος			
13	Αστική οδός ταχείας κυκλοφορίας			
14	Αστική αρτηρία			
15	Κύρια συλλεκτήρια οδός			
16	Αστική αρτηρία			
17	Κύρια συλλεκτήρια οδός			
18	Συλλεκτήρια οδός			
19	Εκσυγχρονισμός, επέκταση, βελτίωση ή τροποποίηση υφιστάμενων έργων οδοποιίας			
	Έργα σταθερής τροχιάς	4212		
20	Σιδηρόδρομοι υπεραστικού ή προαστιακού χαρακτήρα			
21	Μητροπολιτικοί σιδηρόδρομοι (Μετρό)			
22	Τροχιόδρομοι (Τραμ)			

LIFE PROFILE has received funding from the LIFE Programme of the European Union and the Green Fund.



Κατηγορίες έργων/δραστηριοτήτων		NACE (Αναθ. 2)		
		4ψήφιος	3ψήφιος	2ψήφιος
23	Κρεμαστοί ή σχοινιοκίνητοι σιδηρόδρομοι (τελεφερίκ) και παρεμφερή μέσα για τη μεταφορά αποκλειστικά ή κυρίως επιβατών			
Έργα εναέριων μεταφορών				
24	Αερολιμένες εμπορικής και επιβατικής κίνησης			
25	Αεροδρόμια σε υδάτινες επιφάνειες			
26	Αεροδρόμια αποκλειστικής χρήσης αερολεσχών			
27	Ελικοδρόμια (ως μεμονωμένες εγκαταστάσεις)			
28	Πεδία απογείωσης - προσγείωσης αεραθλητικών μέσων			
Συνδυασμένες μεταφορές και λοιπά συγκοινωνικά έργα				
29	Εμπορευματικά κέντρα (κατά την έννοια του Ν.3333/2005, Α' 91, όπως εκάστοτε ισχύει)			
30	Σταθμοί φορτηγών αυτοκινήτων για φορτοεκφόρτωση εμπορευμάτων (εμπορευματικοί σταθμοί αυτοκινήτων)			
31	Σταθμοί υπεραστικών λεωφορείων			
32	Οργανωμένοι χώροι στάθμευσης, φύλαξης και ελέγχου φορτηγών οχημάτων			
Ομάδα 2η	2. Υδραυλικά έργα	4291		
1	Φράγματα και αναβαθμοί εντός κοίτης υδατορεμάτων (εφεξής «φράγματα»), κάθε είδους και χρήσης, όπως: ταμίευσης, εκτροπής, μερισμού, υδροληψίας λιμνοδεξαμενών, υδροληψίας υδροηλεκτρικών έργων, αντιπλημμυρικής προστασίας, θυροφράγματα κλπ			
2	Έργα ταμίευσης υδάτων (εφεξής «ταμιευτήρες»), όπως: ταμιευτήρες φραγμάτων, λιμνοδεξαμενές, ομβροδεξαμενές και υδατοδεξαμενές κλπ			
3	Υδροληψία ή εκτροπή νερού από υδατορέματα με οποιοδήποτε τρόπο (εφεξής «υδροληψία από υδατορέματα»), όπως: με φράγμα ταμίευσης ή ανάσχεσης, ρουφράκτη, διάφραγμα υπό την κοίτη, άντληση κλπ			
4	Υδροληψία από λίμνες			
5	Υδρομαστεύσεις πηγών			
6	Υδρογεωτρήσεις και φρέατα κάθε χρήσης (εφεξής «υδρογεωτρήσεις»)			
7	Αγωγοί μεταφοράς νερού κάθε είδους και χρήσης, όπως: κλειστοί αγωγοί μεταφοράς νερού (συμπεριλαμβανομένου και του θερμού) ή αποχέτευσης ομβρίων, διώρυγες, τάφροι, σήραγγες μεταφοράς υδάτων κλπ			
8	Σύστημα ύδρευσης της πρωτεύουσας			
9	Αρδευτικά και (απο)στραγγιστικά έργα, έργα αγροτικού αναδασμού, και συναφή έργα			
10	Αποξηραντικά έργα			

LIFE PROFILE has received funding from the LIFE Programme of the European Union and the Green Fund.



Κατηγορίες έργων/δραστηριοτήτων		NACE (Αναθ. 2)		
		4ψήφιος	3ψήφιος	2ψήφιος
11	Έργα για τη χρησιμοποίηση ακαλλιέργητης γης ή ημιφυσικών περιοχών για εντατική γεωργική καλλιέργεια			
12	Έργα τεχνητού εμπλουτισμού υπογείων υδάτων			
13	Έργα πρόληψης ή αντιμετώπισης της υπαλμύρινσης των υπόγειων υδάτων, χωρίς τεχνητό εμπλουτισμό τους, όπως έργα δημιουργίας τεχνητού φραγμού προς την πηγή της υπαλμύρινσης			
14	Έργα (επιφανειακού) πλημμυρισμού εδαφών			
15.α	Αντιπλημμυρικά έργα και έργα διευθέτησης της ροής των υδάτων (εφεξής «αντιπλημμυρικά έργα»), όπως: διαμόρφωση διατομής με επένδυση ή μη, κατασκευή ή ενίσχυση αναχωμάτων, κάλυψη υδατορέματος, κατασκευή τεχνητού κλάδου, άρση προσχώσεων από μη διευθετημένο τμήμα υδατορέματος κλπ			
15.β	Άρση προσχώσεων από διευθετημένο τμήμα υδατορέματος.			
16	Έργα εκβολής υδατορεμάτων εισερχόμενα εντός της θάλασσας			
17	Έργα εκβολής ανοικτών ή κλειστών αγωγών (τάφροι, αγωγοί ομβρίων κλπ), συμπεριλαμβανομένων των αγωγών διάθεσης λυμάτων, εισερχόμενα εντός της θάλασσας			
18	Αναχώματα πέριξ λιμνών ή υγροτόπων			
19	Έργα αντιμετώπισης της διάβρωσης εδαφών (όπως κορμοδέματα, κλαδοπλέγματα, φράκτες από συρματόπλεγμα και ξύλινους πασσάλους, τοίχοι από λιθοδομή, έργα ορεινής υδρονομίας, αναβαθμοί συγκράτησης φερτών υλών κλπ)			
20	Κατασκευές μεμονωμένων προβόλων εντός υδατορεμάτων			
21	Εγκαταστάσεις επεξεργασίας νερού προς πόση («διυλιστήρια νερού»)			
22	Επένδυση εδαφών προς στεγανοποίησή τους			
Ομάδα 3η	3. Λιμενικά έργα	4291		
1	Εμπορικοί και επιβατικοί λιμένες ^(α)			
2	α) Λιμένες και λιμενικές εγκαταστάσεις εξυπηρέτησης βιομηχανικών δραστηριοτήτων (π.χ. εξυπηρέτηση βιομηχανικών εγκαταστάσεων, διακίνηση καυσίμων, πετροχημικών ή χημικών προϊόντων, διακίνηση τοξικών και επικινδύνων φορτίων, διακίνηση λατομικών υλικών κ.ά.) β) Μεμονωμένα αγκυροβόλια - (Διατάξεις παραβολής στην ανοιχτή θάλασσα, χωρίς προστασία από εξωτερικά λιμενικά έργα) διακίνησης υγρών καυσίμων, μέσω υποθαλάσσιων αγωγών			
3	Τουριστικοί λιμένες σκάφων αναψυχής (μαρίνες, καταφύγια, αγκυροβόλια)			

LIFE PROFILE has received funding from the LIFE Programme of the European Union and the Green Fund.



Κατηγορίες έργων/δραστηριοτήτων		NACE (Αναθ. 2)		
		4ψήφιος	3ψήφιος	2ψήφιος
4	Λιμένες εξυπηρέτησης αλιευτικών σκάφων ή μικτής χρήσης με άλλα σκάφη π.χ. ημερόπλοια, εξυπηρέτησης ναυαθλητικών δραστηριοτήτων, ιχθυόσκαλες και συναφείς εγκαταστάσεις			
5	Μεμονωμένες πλωτές εξέδρες με ή χωρίς προβλήτα σύνδεσης με την ακτή			
6	Μεμονωμένες προβλήτες			
7	Μεμονωμένες ράμπες ανέλκυσης και καθέλκυσης σκαφών			
8	Έργα προστασίας ακτής από διάβρωση: (α) εντός της θάλασσας και σε απόσταση από την ακτή, (β) επί της ακτογραμμής παράλληλα, (γ) επί της ακτογραμμής κάθετα			
9	(γ) επί της ακτογραμμής κάθετα			
10	Δίαυλοι ναυσιπλοΐας			
11	α) Τεχνητοί ύφαλοι στον πυθμένα της θάλασσας			
12	α) Ανάκτηση εδαφών από τη θάλασσα			
	β) Ανάκτηση εδαφών από λίμνες			
Ομάδα 4η	4. Συστήματα περιβαλλοντικών υποδομών	3700		37
		3811		38
		3812		
		3821		
		3822		
		3900		39
1	Εγκαταστάσεις που εκτελούν εργασίες D και R, μεμονωμένες ή συνδυασμένες) σε επικίνδυνα απόβλητα (πλην των αναφερομένων στους α/α 2, 3, 4 και στην Ομάδα 9)			
2	Υγειονομική ταφή επικινδύνων αποβλήτων (εργασία D1, D5)			
3	Εγκαταστάσεις αποθήκευσης και μεταφόρτωσης επικινδύνων αποβλήτων (εργασία R12, R13, D13, D15) εξαιρουμένης της προσωρινής αποθήκευσης, εν αναμονή της συλλογής στο χώρο παραγωγής των αποβλήτων.			
4	Εγκαταστάσεις αποτέφρωσης ή συναποτέφρωσης (επικινδύνων και μη) αποβλήτων (εργασίες R1, D10)			
5	Ολοκληρωμένες Εγκαταστάσεις Διαχείρισης Αποβλήτων (ΟΕΔΑ)			
6	Εγκαταστάσεις που εκτελούν εργασίες D και R σε μη επικίνδυνα απόβλητα, εκτός αστικών στερεών αποβλήτων. Δεν περιλαμβάνονται: - οι εργασίες R3, R12, R13, D13 και D15 - οι αναφερόμενες στους α/α 16, 17 - οι αναφερόμενες στην Ομάδα 9 - τυχόν επεξεργασία εντός βιομηχανικών μονάδων που έχουν άλλη κύρια βιομηχανική δραστηριότητα			

LIFE PROFILE has received funding from the LIFE Programme of the European Union and the Green Fund.



Κατηγορίες έργων/δραστηριοτήτων		NACE (Αναθ. 2)		
		4ψήφιος	3ψήφιος	2ψήφιος
7.α	Εγκαταστάσεις αποθήκευσης στερεών μη επικινδύνων αποβλήτων (εργασίες R12, R13, D13, D15), πλην των αναφερόμενων στους α/α 8, 9			
7.β	Εγκαταστάσεις μεταφόρτωσης (ΣΜΑ) στερεών μη επικινδύνων αποβλήτων συμπεριλαμβανομένων και των σύμμεικτων			
4.8	Εγκαταστάσεις αποθήκευσης σύμμεικτων αστικών στερεών αποβλήτων (εργασίες D13, D14 και D15)			
9.α	Εγκαταστάσεις αποθήκευσης χωριστών ρευμάτων αποβλήτων υλικών που προορίζονται για ανακύκλωση και προέρχονται από τα αστικά στερεά απόβλητα μετά από διαλογή στην πηγή, όπως χαρτί, γυαλί, πλαστικό, αλουμίνιο κ.λπ. (εργασίες R13)			
9.β	Πράσινα Σημεία συμπεριλαμβανομένων των Κέντρων Ανακύκλωσης, Εκπαίδευσης, Διαλογής στην Πηγή (ΚΑΕΔΙΣΠ)			
9.γ	Κέντρα διαλογής / ταξινόμησης Αποβλήτων Ηλεκτρικού και Ηλεκτρονικού Εξοπλισμού (ΑΗΗΕ) – Συμπεριλαμβάνονται εγκαταστάσεις προετοιμασίας για επαναχρησιμοποίηση των ΑΗΗΕ			
10.α	Εγκαταστάσεις ανάκτησης υλικών από μη επικίνδυνα σύμμεικτα αστικά απόβλητα μέσω μηχανικής διαλογής (εργασίες R12)			
10.β	Εγκαταστάσεις ανάκτησης υλικών από μη επικίνδυνα σύμμεικτα ανακυκλώσιμα απόβλητα μέσω μηχανικής ή/και χειρωνακτικής διαλογής (ΚΔΑΥ) (εργασίες R12)			
11	Εγκαταστάσεις επεξεργασίας μη επικινδύνων αποβλήτων προς παραγωγή βιοαερίου (εργασία R3) α) Παραγωγή βιοαερίου β) Πυρόλυση ή Αεριοποίηση			
12.α	Εγκαταστάσεις παραγωγής εδαφοβελτιωτικών ή και οργανοχουμικών λιπασμάτων (εργασία R3) από στερεά μη επικίνδυνα απόβλητα (εκτός των αστικών στερεών αποβλήτων) ή βιομάζα			
12.β	Εγκαταστάσεις παραγωγής εδαφοβελτιωτικών ή και οργανοχουμικών λιπασμάτων (εργασία R3) από υγρά μη επικίνδυνα απόβλητα			
13	Εγκαταστάσεις επεξεργασίας (ανάκτησης και διάθεσης) αστικών στερεών αποβλήτων (εργασίες R3, R10, R12, D8, D9, D13)			
14	Υγειονομική ταφή μη επικινδύνων αστικών στερεών υπολειμμάτων ή αποβλήτων (ΧΥΤΥ ή ΧΥΤΑ) (εργασίες D1, D5)			
15	Εγκαταστάσεις παρασκευής εδαφοβελτιωτικών – κομπόστ από προδιαλεγμένο ή διαχωρισμένο οργανικό κλάσμα αστικών στερεών αποβλήτων σε βιομηχανικά κτίρια ή άλλες κατάλληλες κατασκευές, π.χ. τύπου θερμοκηπίου, μη στεγασμένες κ.λπ. (εργασία R3)			

LIFE PROFILE has received funding from the LIFE Programme of the European Union and the Green Fund.



Κατηγορίες έργων/δραστηριοτήτων		NACE (Αναθ. 2)		
		4ψήφιος	3ψήφιος	2ψήφιος
16	Εγκαταστάσεις επεξεργασίας ΑΕΚΚ (εργασία R5, R12 και R13)			
17	Οργανωμένοι χώροι διάθεσης αδρανών υλικών και καταλοίπων από την επεξεργασία ΑΕΚΚ (εργασία D1) ή/και ΟΕΔΑ ΑΕΚΚ			
18	Εγκαταστάσεις καύσης νεκρών ζώων εκτροφής (εργασία D10)			
19	Εγκαταστάσεις επεξεργασίας αστικών λυμάτων (πόλεων και οικισμών) με διάθεση επεξεργασμένων υγρών σε επιφανειακό υδάτινο αποδέκτη ή τη θάλασσα			
20	Εγκαταστάσεις επεξεργασίας αστικών λυμάτων (πόλεων και οικισμών) με διάθεση επεξεργασμένων υγρών στο έδαφος (π.χ. για εμπλουτισμό υπόγειου υδροφορέα ή για άρδευση) ή για αστική – βιομηχανική χρήση α) άμεσος εμπλουτισμός υπόγειου υδροφορέα i) για υδατικά συστήματα που εμπίπτουν στο αρθ.7 του Π.Δ. 51/2007 ii) για υδατικά συστήματα που δεν εμπίπτουν στο αρθ.7 του Π.Δ. 51/2007 β) έμμεσος εμπλουτισμός υπόγειου υδροφορέα i) για υδατικά συστήματα που εμπίπτουν στο αρθ.7 του Π.Δ. 51/2007 ii) για υδατικά συστήματα που δεν εμπίπτουν στο αρθ.7 του Π.Δ. 51/2007 γ) στο έδαφος (άρδευση) ή για αστική – βιομηχανική χρήση			
21	Πλωτές εγκαταστάσεις επεξεργασίας υγρών αποβλήτων (εργασίες D και R)			
22.α	Αποθήκευση μη επικίνδυνων υγρών αποβλήτων αστικού τύπου σε στεγανές δεξαμενές (εργασίες D15, R13)			
22.β	Αποθήκευση μη επικίνδυνων υγρών αποβλήτων μη αστικού τύπου σε στεγανές δεξαμενές (εργασίες D15, R13)			
23	Μεμονωμένες εγκαταστάσεις επεξεργασίας ιλύος από εγκαταστάσεις επεξεργασίας αστικών λυμάτων πόλεων και οικισμών ή υγρών μη επικίνδυνων αποβλήτων (εργασίες D2, D4, D8, D9, D13, R3, R10, R12)			
24	Μεμονωμένες εγκαταστάσεις επεξεργασίας υγρών μη επικίνδυνων αποβλήτων για σύνολο βιομηχανικών εγκαταστάσεων (εργασίες D2, D4, D8, D9, D13, R3, R10, R12)			
25	Μεμονωμένες εγκαταστάσεις φυσικοχημικής επεξεργασίας μη επικίνδυνων υγρών αποβλήτων (εργασία D9)			
Ομάδα 5η	5. Εξορυκτικές και συναφείς δραστηριότητες			
1	Εξόρυξη στερεών ενεργειακών ορυκτών και ερευνητικές γεωτρήσεις για την ανεύρεση ενεργειακών ορυκτών	0520		05
2	Εξόρυξη μεταλλευμάτων	0710 0729		07
3	Εξόρυξη βιομηχανικών ορυκτών, μαρμάρων και σχιστολιθικών πλακών	0811		08

LIFE PROFILE has received funding from the LIFE Programme of the European Union and the Green Fund.



Κατηγορίες έργων/δραστηριοτήτων		NACE (Αναθ. 2)		
		4ψήφιος	3ψήφιος	2ψήφιος
4	Εξόρυξη αδρανών υλικών	0812 0891		
5	Δανειοθάλαμοι αδρανών και γαιωδών ή άλλων εδαφικών υλικών αποκλειστικά για τις ανάγκες έργων υποδομής			
6	Αμμοληψίες που δεν εμπίπτουν στην κατηγορία των αδρανών υλικών			
7	Άντληση υδρογονανθράκων και ερευνητικές γεωτρήσεις για ανεύρεση υδρογονανθράκων	0610		06
8	Γεωτρήσεις για εκμετάλλευση γεωθερμικών πεδίων και ερευνητικές για ανεύρεση γεωθερμικών πεδίων			
9	Ερευνητικές γεωτρήσεις για ανεύρεση ορυκτών (πλην των αναφερομένων στους α/α 1,7 και 8)			
10	Άλλες ερευνητικές εργασίες που συνιστούν επέμβαση στο έδαφος (εκτός γεωτρήσεων) ή στον πυθμένα θαλασσών ή λιμνών			
11	Εγκαταστάσεις διαχείρισης εξορυκτικών αποβλήτων			
		0899		
		0910		09
		0990		
Ομάδα 6η	6. Τουριστικές εγκαταστάσεις και έργα αστικής ανάπτυξης, κτιριακού τομέα, αθλητισμού και αναψυχής			
	Τουριστικές εγκαταστάσεις	5510 5520 5530 5590		55
1	Σύνθετα τουριστικά καταλύματα			
2	Κύρια ξενοδοχειακά καταλύματα σε περιοχές εκτός σχεδίων πόλεων και εκτός ορίων οικισμών			
3	Κύρια ξενοδοχειακά καταλύματα σε περιοχές εντός σχεδίων πόλεων και εντός ορίων οικισμών			
4	Κύρια ξενοδοχειακά καταλύματα σε οικισμούς που έχουν χαρακτηριστεί ως παραδοσιακοί			
5	Οργανωμένες τουριστικές κατασκηνώσεις, χώροι στάθμευσης τροχόσπιτων και λοιπές κατασκηνώσεις			
6	Μη κύρια ξενοδοχειακά καταλύματα σε περιοχές εκτός σχεδίων πόλεων και εκτός ορίων οικισμών			
	Ειδικές τουριστικές υποδομές	9604		
7	Χιονοδρομικά κέντρα και οι υποστηρικτικές αυτών εγκαταστάσεις			
8	Γήπεδα golf και οι υποστηρικτικές αυτών εγκαταστάσεις			
9	Συνεδριακά κέντρα			

LIFE PROFILE has received funding from the LIFE Programme of the European Union and the Green Fund.



Κατηγορίες έργων/δραστηριοτήτων		NACE (Αναθ. 2)		
		4ψήφιος	3ψήφιος	2ψήφιος
10	Εγκαταστάσεις ιαματικού τουρισμού (όπως υδροθεραπευτήρια, θαλασσοθεραπευτήρια κ.α.) και οι υποστηρικτικές αυτών εγκαταστάσεις			
11	Λοιπές εγκαταστάσεις ειδικής τουριστικής υποδομής πλην των αναφερομένων στους α.α. 7, 8, 9, 10 και 18			
12	Ξενώνες νεότητας, ξενώνες ειδικών ομάδων ατόμων, γηροκομεία κ.λπ.			
13	Δασικά χωριά			
	Έργα αστικής ανάπτυξης, κτιριακού τομέα, αθλητισμού και αναψυχής	8610		93
14	Εγκαταστάσεις υγειονομικής περίθαλψης, όπως νοσοκομεία, κλινικές κ.ά.	8610		
15	Εγκαταστάσεις εκπαίδευσης			
16	Γήπεδα και αθλητικές εγκαταστάσεις με κερκίδες (ανοικτά ή κλειστά)	9311		
17	Γήπεδα και αθλητικές εγκαταστάσεις χωρίς κερκίδες (ανοικτά ή κλειστά)	9313 9319		
18	Θεματικά πάρκα (συμπεριλαμβάνονται τα ψυχαγωγικά θεματικά πάρκα της ΚΥΑ 16793/2009, όπως ισχύει, οι ζωολογικοί κήποι, κ.λ.π..)	9104 9321 9329		
19	Αίθουσες θεάτρου, κινηματογράφου, συναυλιών ή συνδυασμός αυτών	9001 9002 9003 9004	900	
20	Πολιτιστικές εγκαταστάσεις και Εκθεσιακά Κέντρα (πολιτιστικά κέντρα, μουσεία, στεγασμένοι εκθεσιακοί χώροι κ.ά.)	9101 9102 9103 9104	910	
21	Κτίρια γραφείων			
22	Εμπορικά κέντρα, υπεραγορές (super markets), πολυκαταστήματα (στεγασμένοι χώροι σε έναν ή περισσότερους ορόφους)	4711 4719	471	
23	Κτίρια χώρων στάθμευσης αυτοκινήτων			
24	Εγκαταστάσεις χονδρικού εμπορίου: κρεαταγορές, ιχθυαγορές, λαχαναγορές (στεγασμένοι και ημιστεγασμένοι χώροι)	4631 4632 4638		
6.iii.25	Ιδιωτικές πολεοδομήσεις και οικοδομικοί συνεταιρισμοί			

LIFE PROFILE has received funding from the LIFE Programme of the European Union and the Green Fund.



Κατηγορίες έργων/δραστηριοτήτων		NACE (Αναθ. 2)		
		4ψήφιος	3ψήφιος	2ψήφιος
6.iii.26	Εφαρμογή του Σχεδίου Ολοκληρωμένης Ανάπτυξης (ΣΟΑ) του Μητροπολιτικού Πόλου Ελληνικού - Αγίου Κοσμά, σύμφωνα με τον ν. 4062/2012, όπως τροποποιήθηκε με τον ν. 4574/2018 (Α' 191).			
Ομάδα 7η	7. Πτηνοκτηνοτροφικές εγκαταστάσεις	0149	014	
		0150		
		0162		
1	Εγκαταστάσεις εκτροφής κοτόπουλων πάχυνσης	0147		
2	Εγκαταστάσεις εκτροφής ωοτόκων ορνίθων			
3	Εγκαταστάσεις εκτροφής χοίρων πάχυνσης (άνω των 30 kg)	0146		
4	Εγκαταστάσεις εκτροφής χοιρομητέρων (με τα παράγωγά τους μέχρι βάρους 30 kg)			
5	Εγκαταστάσεις εκτροφής χοιρομητέρων (με τα παράγωγά τους μέχρι τελικής πάχυνσης)			
6	Εγκαταστάσεις εκτροφής άλλων πτηνών (χήνες, ινδιάνοι, ορτύκια, πέρδικες, στρουθοκάμηλοι, φασιανοί κ.λπ.)			
7	Εγκαταστάσεις εκτροφής κουνελιών – λαγών			
8	Εγκαταστάσεις εκτροφής αιγοπροβάτων	0145		
9	Εγκαταστάσεις εκτροφής βοοειδών (μοσχάρια πάχυνσης, αγελάδες κ.λπ.)	0141		
		0142		
10	Εκτροφή άλλων ζώων (ιπποειδή, μινκ, αλεπούδες, σκύλοι, τσιντσιλά κ.λπ.)	0143		
11	Εκτροφή σαλιγκαριών			
12	Μικτές μονάδες			
13	Πρωτοεμφανιζόμενες εκτροφές και μονάδες εκτροφής μη ενδημικών ειδών			
14	Εκκολαπτήρια			
15	Εγκαταστάσεις εκτροφής νεοσσών αυγοπαραγωγής για παραγωγή πουλάδων			
16	Εγκαταστάσεις εκτροφής νεοσσών πουλερικών απόδοσης για εμπορία ως οικόσιτα			
Ομάδα 8η	8. Υδατοκαλλιέργειες		032	
1	Πάσης φύσεως ιχθυογεννητικοί σταθμοί και εκκολαπτήρια			
2	Εκτροφή θαλάσσιων ιχθύων			
3	Εκτροφή προστατευόμενων ειδών(τόνος κ.λπ.)			
4	Εκτροφή καρκινοειδών και μαλακίων			
5	Εκτροφή ειδών γλυκού νερού (πέστροφες κ.λπ.)			
6	Εκτροφή αμφίβιων			

LIFE PROFILE has received funding from the LIFE Programme of the European Union and the Green Fund.



Κατηγορίες έργων/δραστηριοτήτων		NACE (Αναθ. 2)		
		4ψήφιος	3ψήφιος	2ψήφιος
7	Πρωτοεμφανιζόμενες τεχνολογίες εκτροφής ή/και Πρωτοεμφανιζόμενα είδη			
8	Εκτροφή μη ενδημικών ειδών			
9	Εκτατικές εκτροφές σε ανοικτές υδάτινες εκτάσεις (λιμνοθάλασσες, εκβολές ποταμών κ.λπ.)			
10	Καλλιέργεια ειδών υδρόβιας χλωρίδας (Spirulina, κ.λπ.)			
Ομάδα 9η	9. Βιομηχανικές και συναφείς εγκαταστάσεις			
	Βιομηχανία τροφίμων και ποτών			10
		εκτός από 1091, 1092		11
1	Σφαγή ζώων και πουλερικών. Συμπεριλαμβάνεται ο πρώτος τεμαχισμός και η συντήρηση του παραγόμενου κρέατος			
2	Επεξεργασία, παραγωγή προϊόντων και συντήρηση κρέατος ζώων και πουλερικών (συμπεριλαμβάνεται ο πρώτος τεμαχισμός και η αλλαντοποίηση)			
3	Τυποποίηση κρέατος ζώων και πουλερικών			
4	Επεξεργασία και συντήρηση ψαριών, καρκινοειδών και μαλακίων			
5	Επεξεργασία φυκιών και θαλάσσιας χλωρίδας			
6	Επεξεργασία υποπροϊόντων σφαγής και κατεργασίας κρέατος και αλιευμάτων. Εξαιρείται η θερμική επεξεργασία, με ή χωρίς αποτέφρωση, υποπροϊόντων σφαγής και κατεργασίας κρέατος ζώων, πουλερικών ανεξαρτήτως βαθμού επικινδυνότητας, καθώς και των οστεαλεύρων, κρεαταλεύρων, πτηναλεύρων, αιματολεύρων και η ανακύκλωση ζωικών απορριμμάτων			
7	Επεξεργασία υποπροϊόντων σφαγής και κατεργασίας κρέατος και αλιευμάτων, όταν αυτή περιλαμβάνει θερμική επεξεργασία, με ή χωρίς αποτέφρωση, υποπροϊόντων σφαγής και κατεργασίας κρέατος ζώων, πουλερικών και αλιευμάτων ανεξαρτήτως βαθμού επικινδυνότητας, καθώς και των οστεαλεύρων, κρεαταλεύρων, πτηναλεύρων, αιματολεύρων και ιχθυαλεύρων, ή ανακύκλωση ζωικών απορριμμάτων			
8	Επεξεργασία και συντήρηση πατατών			
9	Παραγωγή χυμών φρούτων και λαχανικών			
10	Παρασκευή ζαχαρωδών προϊόντων από φρούτα και λαχανικά.			
11	Καθαρισμός, επεξεργασία, τυποποίηση και συσκευασία, εάν περιλαμβάνεται ως τμήμα της δραστηριότητας, σταφίδας			
12	Παρασκευή και συσκευασία, εάν περιλαμβάνεται ως τμήμα δραστηριότητας, διατηρουμένων φρούτων και λαχανικών μ.α.κ. Συμπεριλαμβάνονται οι εργασίες απεντόμωσης			

LIFE PROFILE has received funding from the LIFE Programme of the European Union and the Green Fund.



Κατηγορίες έργων/δραστηριοτήτων		NACE (Αναθ. 2)		
		4ψήφιος	3ψήφιος	2ψήφιος
13	Επεξεργασία και συσκευασία, εάν περιλαμβάνεται ως τμήμα δραστηριότητας, τομάτας			
14	Ελαιοτριβεία (περιλαμβάνεται η παραγωγή πυρηνελαίου αποκλειστικά με μηχανικά μέσα (terpasso))			
15	Παραγωγή α) εξευγενισμένων ελαίων και λιπών β) μαργαρίνης και παρόμοιων βρώσιμων λιπών			
16	Παραγωγή άλλων μη επεξεργασμένων ελαίων και λιπών (συμπεριλαμβάνεται η παραγωγή πυρηνελαίου)			
17	Ξήρανση ελαιούχων σπόρων, λοιπών γεωργικών προϊόντων και φυτικής βιομάζας			
18	Επεξεργασία γάλακτος προς παραγωγή γαλακτοκομικών προϊόντων πλην τυριών			
19	Τυροκόμηση γάλακτος			
20	Παραγωγή προϊόντων αλευρομύλων			
21	Παραγωγή αμύλων και προϊόντων αμύλου			
22	Παραγωγή γλυκόζης, σιροπιού γλυκόζης, μαλτόζης, γλουτένης			
23	Παραγωγή παρασκευασμάτων ζωοτροφών για ζώα που εκτρέφονται σε αγροκτήματα			
24	Παραγωγή α) ιχθυοτροφών και β) παρασκευασμάτων ζωοτροφών για ζώα συντροφιάς			
25	Αρτοποιία και παραγωγή νωπών ειδών ζαχαροπλαστικής			
26	Παραγωγή παξιμαδιών, φρυγανιών και μπισκότων. Παραγωγή διατηρούμενων ειδών ζαχαροπλαστικής			
27	Παραγωγή ζάχαρης			
28	Παραγωγή κακάο, σοκολάτας και ζαχαρωτών			
29	Παραγωγή μακαρονιών, λαζανιών, κουσκούς και παρόμοιων αλευρωδών προϊόντων			
30	Επεξεργασία τσαγιού και καφέ			
31	Παραγωγή αρτυμάτων και καρυκευμάτων			
32	Παραγωγή ομογενοποιημένων παρασκευασμάτων διατροφής και διαιτητικών τροφών			
33	Παραγωγή άλλων ειδών διατροφής μ.α.κ.			
34	Παραγωγή αποσταγμένων αλκοολούχων ποτών			
35	Παραγωγή αιθυλικής αλκοόλης από υλικά που υφίστανται ζύμωση			
36	Παραγωγή κρασιού, μηλίτη και κρασιών από άλλα φρούτα.			
37	Παραγωγή άλλων μη αποσταγμένων ποτών που υφίστανται ζύμωση			
38	Ζυθοποιία			
39	Παραγωγή βύνης			
40	Παραγωγή αναψυκτικών			
41	Παραγωγή και εμφιάλωση νερού			

LIFE PROFILE has received funding from the LIFE Programme of the European Union and the Green Fund.



Κατηγορίες έργων/δραστηριοτήτων		NACE (Αναθ. 2)		
		4ψήφιος	3ψήφιος	2ψήφιος
42	Παραγωγή πάγου για βιομηχανική χρήση			
43	Συσκευασία και τυποποίηση ειδών διατροφής μ.α.κ.			
	Παραγωγή προϊόντων καπνού			
44	Παραγωγή προϊόντων καπνού	1200		
	Παραγωγή κλωστοϋφαντουργικών υλών και προϊόντων			
45	Εκκοκκιστήρια βάμβακος χωρίς σπορευλαιοργείο			13
46	Προπαρασκευή και νηματοποίηση υφαντικών ινών (συμπεριλαμβάνεται συστροφή και προπαρασκευή μεταξίου)			
47	Κατασκευή ραφοκλωστών			
48	Ύφανση φυτικών, ζωικών και συνθετικών νημάτων			
49	Τελειοποίηση (φινίρισμα) υφαντουργικών προϊόντων			
50	Κατασκευή έτοιμων κλωστοϋφαντουργικών ειδών, εκτός από ενδύματα			
51	Κατασκευή και κιλιμιών			
52	Κατασκευή χονδρών και λεπτών σχοινιών, σπάγκων και διχτύων			
53	Κατασκευή υφασμάτων και προϊόντων από υφάσματα, εκτός από τα ενδύματα			
54	Κατασκευή άλλων υφαντουργικών προϊόντων π.δ.κ.α.			
55	Κατασκευή ειδών καλτσοποιίας απλής πλέξης ή πλέξης κροσέ		143	
56	Κατασκευή άλλων πλεκτών ειδών και ειδών πλέξης κροσέ			
57	Κατασκευή εσωρούχων			
58	Κατασκευή εξωτερικών ενδυμάτων, ενδυμάτων εργασίας άλλων ενδυμάτων και συναφών εξαρτημάτων ένδυσης μ.α.κ.	1412		
		1413		
		1419		
		1411		
		1420		
	Βιομηχανία δέρματος και δερμάτινων ειδών	1511	15	
		1520		
		1512		
		9523		
59	Κατεργασία και δέψη δέρματος – κατεργασία και βαφή γουναρικών			
60	Κατασκευή γούνινων ειδών Κατασκευή τεχνητής γούνας και ειδών από τεχνητή γούνα			

LIFE PROFILE has received funding from the LIFE Programme of the European Union and the Green Fund.



Κατηγορίες έργων/δραστηριοτήτων		NACE (Αναθ. 2)		
		4ψήφιος	3ψήφιος	2ψήφιος
61	Αποθήκες ακατέργαστων δερμάτων γουναρικών. Ψυγεία συντήρησης δερμάτων και γουναρικών			
62	Κατασκευή δερμάτινων ενδυμάτων			
63	Κατασκευή ειδών ταξιδιού (αποσκευών), τσαντών και παρόμοιων ειδών, ειδών σελοποΐας και σαγματοποΐας			
64	Κατασκευή υποδημάτων			
	Βιομηχανία ξύλου και προϊόντων ξύλου			16
65	Πριόνισμα και πλάνισμα ξύλου	1610		
66	Εμποτισμός ή χημική κατεργασία ξύλου με συντηρητικά ή άλλες ουσίες			
67	Παραγωγή ξύλινων πετασμάτων (λεπιδόπλακες, μοριοσανίδες, ινοσανίδες)	1621		
68	Κατασκευή ξυλουργικών προϊόντων για την οικοδομική δραστηριότητα	1622 1623		
69	Κατασκευή ξύλινων εμπορευματοκιβωτίων	1624		
70	Κατασκευή άλλων προϊόντων από ξύλο □ κατασκευή ειδών από φελλό και ειδών καλαθοποΐας και σπαρτοπλεκτικής	1629		
	Παραγωγή χαρτοπολτού, χαρτιού και προϊόντων από χαρτί		171 172	
71	Παραγωγή πρωτογενούς χαρτοπολτού από ξύλο ή παρόμοια ινώδη υλικά			
72	Παραγωγή χαρτοπολτού από ανακύκλωση υλικών			
73	Κατασκευή χαρτιού και χαρτονιού			
74	Κατασκευή κυματοειδούς χαρτιού και χαρτονιού κα εμπορευματοκιβωτίων από χαρτί και χαρτόνι			
75	Κατασκευή ειδών οικιακής χρήσης και ειδών υγιεινής από χαρτί			
76	Κατασκευή ειδών χαρτοπωλείου (χαρτικών)			
77	Κατασκευή χαρτιού για επενδύσεις τοίχων (ταπετσαρίες)			
78	Κατασκευή άλλων ειδών από χαρτί & χαρτόνι			
	Εκδοτικές και εκτυπωτικές δραστηριότητες		581 181	
79	Εκτύπωση εφημερίδων			
80	Εκτύπωση βιβλίων, περιοδικών και λοιπές εκτυπωτικές δραστηριότητες μ.α.κ.			
81	Βιβλιοδεσία και φινίρισμα			
82	Άλλες δραστηριότητες συναφείς με την εκτύπωση και δραστηριότητες προεκτύπωσης			

LIFE PROFILE has received funding from the LIFE Programme of the European Union and the Green Fund.



Κατηγορίες έργων/δραστηριοτήτων		NACE (Αναθ. 2)		
		4ψήφιος	3ψήφιος	2ψήφιος
	Παραγωγή οπτάνθρακα, προϊόντων διύλισης πετρελαίου και καυσίμων	1910		
		1920		
83	Παραγωγή προϊόντων οπτανθρακοποίησης (κωκοποίησης) Βιομηχανική μπρικετοποίηση λιθάνθρακα και λιγνίτη			
84	Παραγωγή ξυλοκάρβουνου και στερεών καυσίμων από βιομάζα φυτικής προέλευσης			
85	Παραγωγή άλλων στερεών καυσίμων μ.α.κ.			
86	Παραγωγή προϊόντων διύλισης πετρελαίου			
87	Αεριοποίηση ή υγροποίηση άνθρακα ή/και άλλων καυσίμων			
88	Παραγωγή λιπαντικών ελαίων και συναφών πετρελαιοειδών προϊόντων και ενδιάμεσων α' υλών από αξιοποίηση αποβλήτων ελαίων και πετρελαιοειδών καταλοίπων			
89	Παραγωγή ασφαλτομίγματος			
90	Επεξεργασία ή/και παραγωγή ασφαλτούχων προϊόντων			
91	Εγκαταστάσεις για την παραγωγή ή τον εμπλουτισμό πυρηνικών καυσίμων			
	Παραγωγή χημικών ουσιών και προϊόντων			20
				21
92	Παραγωγή βιομηχανικών και ιατρικών αερίων	2011		
93	Παραγωγή χρωστικών υλών (με χημική μετατροπή)	2012		
94	Παραγωγή λιπασμάτων και αζωτούχων ενώσεων	2015		
95	Παραγωγή υγρών βιοκαυσίμων, όπως ορίζονται στην Οδηγία 2003/30/ΕΚ όπως κάθε φορά ισχύει			
96	Παραγωγή πλαστικών σε πρωτογενείς μορφές	2016		
97	Παραγωγή και διόγκωση πολυουρεθάνης, διόγκωση πολυστυρενίου			
98	Παραγωγή συνθετικού ελαστικού (συνθετικού καουτσούκ) σε πρωτογενείς μορφές	2017		
99	Παραγωγή παρασιτοκτόνων και άλλων αγροχημικών προϊόντων	2020		
100	Παραγωγή χρωμάτων, βερνικιών και παρόμοιων επιχρισμάτων, μελανών τυπογραφίας και μαστιχών (στόκου)	2030		
101	Παραγωγή βασικών φαρμακευτικών προϊόντων	2110		
102	Παραγωγή φαρμακευτικών παρασκευασμάτων συμπεριλαμβανομένων φαρμακευτικών συσκευασμάτων προηγμένης θεραπείας χωρίς χημική μετατροπή ή βιολογική διεργασία, όπως αυτά περιγράφονται στο άρθρο 2 του Κανονισμού (ΕΚ) αριθμ. 1394/2007 και στο Παράρτημα Ι της Οδηγίας 2001/83/ΕΚ και βιοκτόνων όπως αυτά περιγράφονται στον Κανονισμό (ΕΕ) 528/2012	2120		
103	Επεξεργασία ή/και παραγωγή τελικών προϊόντων φαρμακευτικής κίνναβης			

LIFE PROFILE has received funding from the LIFE Programme of the European Union and the Green Fund.



Κατηγορίες έργων/δραστηριοτήτων		NACE (Αναθ. 2)		
		4ψήφιος	3ψήφιος	2ψήφιος
119	Κατασκευή : - Κεραμικών ειδών οικιακής χρήσης και κεραμικών διακοσμητικών ειδών. - Κεραμικών ειδών υγιεινής - Πυρίμαχων κεραμικών προϊόντων - Κεραμικών πλακιδίων και κυβολίθων - Τούβλων, πλακιδίων και λοιπών δομικών προϊόντων από σπτή γη - Άλλων κεραμικών προϊόντων για τεχνικές χρήσεις	2320	232	
		2331	233	
		2332		
		2341	234	
		2342		
		2344		
120	Κατασκευή : - Κεραμικών μονωτών και κεραμικών μονωτικών εξαρτημάτων - Άλλων προϊόντων κεραμικής	2349		
121	Παραγωγή τσιμέντου	2351	235	
122	Παραγωγή οξειδίου του ασβεστίου	2352		
123	Παραγωγή εσβεσμένου ασβέστη			
124	Παραγωγή οξειδίου του μαγνησίου			
125	Παραγωγή γύψου			
126	Κατασκευή δομικών προϊόντων από σκυρόδεμα	2361	236	
127	Κατασκευή δομικών προϊόντων από γύψο	2362		
128	Παραγωγή έτοιμου σκυροδέματος	2363		
129	Παραγωγή κονιαμάτων	2364		
130	Παραγωγή ειδών από αμιαντοτσιμέντο			
131	Παραγωγή ειδών από ινοτσιμέντο, πλην αμιαντοτσιμέντου	2365		
132	Κατασκευή άλλων προϊόντων από σκυρόδεμα, γύψο και τσιμέντο	2369		
133	Κοπή, μορφοποίηση και κατεργασία λίθων για διακοσμητικούς και οικοδομικούς σκοπούς Συμπεριλαμβάνεται η θραύση ή/και πλύση αδρανών υλικών	2370	237	
134	Παραγωγή λειαντικών προϊόντων	2391	239	
135	Κατασκευή υλικών τριβής με αμιάντο και άλλα προϊόντα αμιάντου, πλην αμιαντοτσιμέντου			
136	Παραγωγή άλλων μη μεταλλικών ορυκτών προϊόντων π.δ.κ.α. (περιλαμβάνονται τεχνητές ορυκτές ίνες)	2399		
137	Πρώτη επεξεργασία/εμπλουτισμός μη μεταλλικών ορυκτών			
	Παραγωγή και επεξεργασία μετάλλων			24
138	Πρωτογενής παραγωγή χυτοσιδήρου ή χάλυβα			
139	Δευτερογενής παραγωγή χυτοσιδήρου ή χάλυβα			

LIFE PROFILE has received funding from the LIFE Programme of the European Union and the Green Fund.



Κατηγορίες έργων/δραστηριοτήτων		NACE (Αναθ. 2)		
		4ψήφιος	3ψήφιος	2ψήφιος
140	Σφυρηλάτηση, θερμή έλαση σιδήρου, χάλυβα και σιδηροκραμάτων. Παραγωγή με θερμή έλαση ή/και σφυρηλάτηση προϊόντων από σίδηρο ή ανοξείδωτο χάλυβα ή άλλο κραματοποιημένο χάλυβα, όπως: πλινθωμάτων, γωνιών, μορφοράβδων, μορφοχαλύβων, μορφοσιδηρών, πλατινών, ράβδων, πλατέων προϊόντων έλασης, γωνιών, πασσαλοσανίδων.			
141	Χυτήρια σιδηρούχων μετάλλων			
142	Κατασκευή χυτοσιδηρών σωλήνων, χαλυβδοσωλήνων			
143	Ψυχρή επεκτατική ολκή χάλυβα			
144	Ψυχρή έλαση στενών φύλλων χάλυβα			
145	Ψυχρή μορφοποίηση ή δίπλωση μορφοράβδων χάλυβα			
146	Ψυχρή επεκτατική ολκή συρμάτων			
147	Παραγωγή πολύτιμων μετάλλων			
148	Παραγωγή - Κραμάτων από πολύτιμα μέταλλα - Ημικατεργασμένων προϊόντων από πολύτιμα μέταλλα - Χρυσού ή αργύρου ή λευκόχρυσου ή μετάλλων συναφών προς το λευκόχρυσο για την επένδυση κοινών μετάλλων ή άλλων πολύτιμων μετάλλων			
149	Τήξη - χύτευση εμπορικώς καθαρών ή σκραπ πολυτιμων μετάλλων			
150	Παραγωγή αλουμίνας Παραγωγή αλουμινίου από αλουμίνα			
151	Δευτερογενής παραγωγή αλουμινίου			
152	Θερμή ή ψυχρή έλαση ή άλλη μηχανική κατεργασία αλουμινίου για παραγωγή ενδιαμέσων προϊόντων (προφίλ, ράβδοι, σωλήνες κ.ά.)			
153	Παραγωγή μολύβδου, ψευδάργυρου και κασσίτερου από μέταλλευμα, συμπεριλαμβανομένων των συμπυκνωμάτων τους			
154	Δευτερογενής παραγωγή μολύβδου, ψευδάργυρου και κασσίτερου Παραγωγή οξειδίου του ψευδαργύρου από σκόνης προερχόμενες από διεργασίες παραγωγής άλλων μετάλλων			
155	Θερμή ή ψυχρή έλαση ή άλλη μηχανική κατεργασία μολύβδου, ψευδάργυρου και κασσίτερου για παραγωγή ενδιαμέσων προϊόντων (φύλλα, ράβδοι, σωλήνες κ.ά.)			
156	Παραγωγή χαλκού από μέταλλευμα, συμπεριλαμβανομένων των συμπυκνωμάτων αυτού			
157	Δευτερογενής παραγωγή χαλκού			
158	Κατασκευή σύρματος χαλκού και μηχανική μορφοποίηση προϊόντων από έτοιμη πρώτη ύλη χαλκού, αλουμίνιο ή κραμάτων αυτών			

LIFE PROFILE has received funding from the LIFE Programme of the European Union and the Green Fund.



Κατηγορίες έργων/δραστηριοτήτων		NACE (Αναθ. 2)		
		4ψήφιος	3ψήφιος	2ψήφιος
159	Παραγωγή άλλων μη σιδηρούχων μετάλλων (χρωμίου, μαγγανίου, νικελίου κλπ.) από μεταλλεύματα ή οξείδια, συμπεριλαμβανομένων των συμπυκνωμάτων αυτών			
160	Δευτερογενής παραγωγή άλλων μη σιδηρούχων μετάλλων Πρώτη επεξεργασία χρωμίου, μαγγανίου, νικελίου (με ή χωρίς χύτευση) κ.λπ Παραγωγή συσσωματωμάτων νικελίου			
161	Χυτήρια ελαφρών μετάλλων μ.α.κ.			
162	Χυτήρια άλλων μη σιδηρούχων μετάλλων			
163	Βαθεία κοίλανση με χρήση εκρηκτικών			
	Κατασκευή μεταλλικών προϊόντων (πλην μηχανημάτων και ειδών εξοπλισμού)			25
164	Κατασκευή μεταλλικών σκελετών και μερών μεταλλικών σκελετών			
165	Κατασκευή μεταλλικών κουφωμάτων			
166	Κατασκευή μεταλλικών ντεπόζιτων, δεξαμενών και δοχείων			
167	Κατασκευή σωμάτων και λεβήτων κεντρικής θέρμανσης			
168	Κατασκευή ατμογεννητριών, με εξαίρεση τους λέβητες ζεστού νερού για την κεντρική θέρμανση			
169	Σφυρηλάτηση, κοίλανση, ανισόπαχη τύπωση και μορφοποίηση μετάλλων μ.α.κ. με έλαση. Δεν περιλαμβάνεται η κονιομεταλλουργία			
170	Κονιομεταλλουργία (παραγωγή μεταλλικών αντικειμένων από σκόνες μετάλλου με θερμή επεξεργασία ή υπό πίεση)			
171	Κατεργασία και επικάλυψη μετάλλων (περιλαμβάνεται μόνο η χημική ή ηλεκτρολυτική κατεργασία και η μεταλλική επικάλυψη μεταλλικών επιφανειών)			
172	Υπηρεσίες αμμοβολισμού μετάλλων			
173	Επιφανειακή κατεργασία και επικάλυψη μετάλλων μ.α.κ			
174	Γενικές μηχανολογικές εργασίες μ.α.κ.			
175	Κατασκευή: - Ειδών μαχαιροποιίας - Εργαλείων - Κλειδαριών και μεντεσέδων - Χαλύβδινων βαρελιών και παρόμοιων δοχείων - Ελαφρών μεταλλικών ειδών συσκευασίας - Ειδών από σύρμα - Συνδετήρων εν γένει και προϊόντων κοχλιομηχανών - Άλλων μεταλλικών προϊόντων μ.α.κ			
	Κατασκευή μηχανημάτων και ειδών εξοπλισμού μ.α.κ.			

LIFE PROFILE has received funding from the LIFE Programme of the European Union and the Green Fund.



Κατηγορίες έργων/δραστηριοτήτων		NACE (Αναθ. 2)		
		4ψήφιος	3ψήφιος	2ψήφιος
176	Κατασκευή : - Κινητήρων και στροβίλων, με εξαίρεση τους κινητήρες αεροσκαφών, οχημάτων και δικύκλων - Άλλων αντλιών και συμπιεστών - Άλλων ειδών κρουνοποίιας και βαλβίδων - Τριβέων, οδοντωτών μηχανισμών μετάδοσης κίνησης, στοιχείων οδοντωτών τροχών και μετάδοσης κίνησης - Φούρνων, κλιβάνων και καυστήρων - Εξοπλισμού ανύψωσης και διακίνησης φορτίων - Ψυκτικού και κλιματιστικού εξοπλισμού μη οικιακής χρήσης - Άλλων μηχανημάτων γενικής χρήσης μ.α.κ. - Γεωργικών ελκυστήρων - Άλλων γεωργικών και δασοκομικών μηχανημάτων - Εργαλειομηχανών - Μηχανημάτων για τη μεταλλουργία - Μηχανημάτων για τα ορυχεία, τα λατομεία και τις δομικές κατασκευές - Μηχανημάτων επεξεργασίας τροφίμων, ποτών και καπνού - Μηχανημάτων για τη βιομηχανία κλωστοϋφαντουργικών προϊόντων, ενδυμάτων και δερμάτινων ειδών - Μηχανημάτων για την παραγωγή χαρτιού και χαρτονιού - Άλλων μηχανημάτων ειδικής χρήσης π.δ.α.κ.			28
177	Κατασκευή πυροβόλων όπλων & του σχετικού εφοδιασμού τους			
178	Επισκευή και συντήρηση όπλων και οπλικών συστημάτων			
179	Κατασκευή ηλεκτρικών και μη ηλεκτρικών οικιακών συσκευών	2751	275	27
		2752		
	Κατασκευή ηλεκτρικού εξοπλισμού και οπτικών συσκευών			26
180	Κατασκευή ηλεκτρικών συσσωρευτών, πρωτογενών ηλεκτρικών στοιχείων και πρωτογενών ηλεκτρικών συστοιχιών			
181	Κατασκευή : - Μηχανών γραφείου - Ηλεκτρονικών υπολογιστών και λοιπού εξοπλισμού πληροφορικής - Ηλεκτροκινητήρων, ηλεκτρογεννητριών και ηλεκτρικών μετασχηματιστών - Συσκευών διανομής και ελέγχου ηλεκτρικού ρεύματος - Φωτιστικού εξοπλισμού και ηλεκτρικών λαμπτήρων - Ηλεκτρικού εξοπλισμού για κινητήρες και οχήματα μ.α.κ. - Λοιπού ηλεκτρικού εξοπλισμού μ.α.κ. - Τηλεοπτικών και ραδιοφωνικών δεκτών, συσκευών εγγραφής ή αναπαραγωγής ήχου ή εικόνας, καθώς και των συναφών μερών και εξαρτημάτων			

LIFE PROFILE has received funding from the LIFE Programme of the European Union and the Green Fund.



Κατηγορίες έργων/δραστηριοτήτων		NACE (Αναθ. 2)		
		4ψήφιος	3ψήφιος	2ψήφιος
182	Κατασκευή μονωμένων συρμάτων και καλωδίων			
183	Κατασκευή : - Ηλεκτρονικών λυχνιών και λοιπών ηλεκτρονικών εξαρτημάτων. - Τηλεοπτικών και ραδιοφωνικών πομπών και συσκευών ενσύρματης τηλεφωνίας και ενσύρματης τηλεγραφίας			
184	Κατασκευή ιατροχειρουργικού εξοπλισμού και ορθοπεδικών οργάνων			
185	Κατασκευή : - Οργάνων και συσκευών μέτρησης, επαλήθευσης, δοκιμών, πλοήγησης και άλλων χρήσεων, με εξαίρεση τον εξοπλισμό ελέγχου των βιομηχανικών μεθόδων παραγωγής - Εξοπλισμού ελέγχου των βιομηχανικών μεθόδων παραγωγής - Οπτικών οργάνων και φωτογραφικού εξοπλισμού - Κατασκευή ακτινολογικών και ηλεκτρονικών μηχανημάτων ιατρικής και θεραπευτικής χρήσης -Κατασκευή μαγνητικών και οπτικών μέσων			
	Κατασκευή εξοπλισμού μεταφορών			29
			301	30
			302	
			303	
		3091		
186	Κατασκευή αυτοκινήτων οχημάτων και αυτοκινούμενων εργοταξιακών μηχανημάτων (ολοκληρωμένη κατασκευή)			
187	Κατασκευή : - Κινητήρων αεροσκαφών, πλοίων, μηχανοκίνητων οχημάτων και αυτοκινούμενων εργοταξιακών μηχανημάτων - Πλαισίων εξοπλισμένων με κινητήρες			
188	Κατασκευή : - Αμαξωμάτων για αυτοκινούμενα, ρυμουλκούμενα και ημιρυμουλκούμενα οχήματα και εργοταξιακά μηχανήματα - Μερών και εξαρτημάτων για αυτοκίνητα οχήματα και κατά κινητήρες			
189	Ναυπήγηση, μετασκευή, επισκευή, διάλυση και συντήρηση πλοίων και σκαφών			
190	Ναυπήγηση, μετασκευή, επισκευή, διάλυση και συντήρηση ξύλινων αλιευτικών και παραδοσιακών πλοίων και σκαφών			
191	Κατασκευή και επισκευή τμημάτων πλοίων και σκαφών			

LIFE PROFILE has received funding from the LIFE Programme of the European Union and the Green Fund.



Κατηγορίες έργων/δραστηριοτήτων		NACE (Αναθ. 2)		
		4ψήφιος	3ψήφιος	2ψήφιος
192	Κατασκευή σιδηροδρομικών αμαξών και τροχαίου υλικού, & ειδικότερα: - Κατασκευή ηλεκτροκίνητων & νηζελοκίνητων σιδηροδρομικών & τροχιοδρομικών μηχανών έλξης - Κατασκευή αυτοκινούμενων σιδηροδρομικών ή τροχιοδρομικών αμαξών, καθώς και οχημάτων συντήρησης ή βοηθητικών οχημάτων - Κατασκευή σιδηροδρομικού ή τροχιοδρομικού τροχαίου υλικού μη αυτοκινούμενου - Κατασκευή ειδικών τμημάτων σιδηροδρομικών ή τροχιοδρομικών μηχανών έλξης, κατά: άξονες, τροχοί, φρένα κλπ. - Επισκευή & συντήρηση μηχανών & τροχαίου εξοπλισμού σιδηροδρόμων & τροχιοδρόμων			
193	Κατασκευή, επισκευή και αναβάθμιση αεροσκαφών και διαστημικών σκαφών (κατασκευή, επισκευή και αναβάθμιση αεροπλάνων, ελικοπτέρων & διαστημικών σκαφών, δορυφόρων, διαστημικών οχημάτων εξερεύνησης, τροχιακών σταθμών, διαστημικών λεωφορείων)			
194	Κατασκευή και επισκευή : - Ανεμοπλάνων & αεροπτέρων, πηδαλιουχούμενων αερόπλοιων & αεροστάτων - Μηχανισμών εκτόξευσης αεροσκαφών, μηχανισμών ανάσχεσης κλπ - Εξοπλισμού εδάφους για αεροπορική εκπαίδευση			
195	Συντήρηση αεροσκαφών και τμημάτων & εξαρτημάτων αεροσκαφών			
196	Κατασκευή μοτοσικλετών (ολοκληρωμένη κατασκευή)			
197	Συναρμολόγηση αυτοκινήτων και μοτοσικλετών			
	Συντήρηση και επισκευή οχημάτων			
198	Κατασκευή τμημάτων και εξαρτημάτων μοτοσικλετών			
199	Κατασκευή και συναρμολόγηση ποδηλάτων			
200	Κατασκευή και συναρμολόγηση αναπηρικών αμαξιδίων			
201	Κατασκευή λοιπού εξοπλισμού μεταφορών μ.α.κ.			
	Συλλογή, καθαρισμός και διανομή νερού	3600		
202	Εγκαταστάσεις αφαλάτωσης θαλασσινού νερού			
	Εγκαταστάσεις αποθήκευσης καυσίμων και χημικών ουσιών και προϊόντων			
203	Χερσαίες εγκαταστάσεις αποθήκευσης πετρελαίου, υγρών καυσίμων και χημικών προϊόντων. Δεν περιλαμβάνεται η αποθήκευση των προϊόντων που εντάσσονται στο είδος με α/α 206.			

LIFE PROFILE has received funding from the LIFE Programme of the European Union and the Green Fund.



Κατηγορίες έργων/δραστηριοτήτων		NACE (Αναθ. 2)		
		4ψήφιος	3ψήφιος	2ψήφιος
204	Χερσαίες εγκαταστάσεις αποθήκευσης στερεών καυσίμων			
205	Χερσαίες εγκαταστάσεις αποθήκευσης αερίων καυσίμων και αερίων χημικών προϊόντων. Περιλαμβάνεται η αποθήκευση υγροποιημένου (LNG) και συμπιεσμένου (CNG) φυσικού αερίου. Δεν περιλαμβάνεται η αποθήκευση των προϊόντων που εντάσσονται στο είδος με α/α 206.			
206	Χερσαίες εγκαταστάσεις παντός είδους αποθήκευσης επικίνδυνων προϊόντων μ.α.κ., που χαρακτηρίζονται ως : α) οξείας τοξικότητας κατηγορίας 1,2 για την κατάποση και το δέρμα και κατηγορίας 1,2,3 για την εισπνοή, β) καρκινογόνα, μεταλλαξιγόνα ή επικίνδυνα για την αναπαραγωγή κατηγορίας 1, 2 γ) επικίνδυνα για το υδατικό περιβάλλον κατηγορίας 1, 2			
207	Πλωτές σταθερές ή κινητές εγκαταστάσεις αποθήκευσης καυσίμων ή χημικών προϊόντων			
	Παραγωγή ηλεκτρικής ενέργειας	3511		
(207)	Εγκαταστάσεις παραγωγής ηλεκτρικής ενέργειας με στερεά καύσιμα πλην βιομάζας			
(208)	Εγκαταστάσεις παραγωγής ηλεκτρικής ενέργειας με υγρά καύσιμα, πλην βιοκαυσίμων			
(209)	Εγκαταστάσεις παραγωγής ηλεκτρικής ενέργειας με αέρια καύσιμα, πλην βιοαερίων			
(210)	Εγκαταστάσεις ηλεκτροπαραγωγής από πυρηνική ενέργεια			
(211)	Εγκαταστάσεις συμπαραγωγής ηλεκτρισμού και θερμότητας υψηλής απόδοσης (ΣΗΘΥΑ)			
	Λοιπές βιομηχανίες μ.α.κ			
208	Κατασκευή και βαφή: - καρεκλών και καθισμάτων - άλλων επίπλων για γραφεία και καταστήματα - άλλων επίπλων κουζίνας - άλλων επίπλων			31
209	Κατασκευή στρωμάτων			
210	Κοπή νομισμάτων και μεταλλίων			
211	Κατασκευή : - Κοσμημάτων και συναφών ειδών μ.α.κ. - Απομιμήσεων κοσμημάτων			32
212	Κατασκευή μουσικών οργάνων			
213	Κατασκευή αθλητικών ειδών			
214	Κατασκευή παιχνιδιών κάθε είδους			
215	Κατασκευή σκουπών και βουρτσών			
216	Άλλες βιομηχανίες κατασκευών μ.α.κ.			

LIFE PROFILE has received funding from the LIFE Programme of the European Union and the Green Fund.



Κατηγορίες έργων/δραστηριοτήτων		NACE (Αναθ. 2)		
		4ψήφιος	3ψήφιος	2ψήφιος
217	Στεγνοκαθαριστήρια, Πλυντήρια ταπήτων. Βιομηχανικά πλυντήρια ιματισμού, λευκών ειδών και συναφών ειδών.			
218	Εγκαταστάσεις τεμαχισμού αποβλήτων μετάλλων, αποβλήτων ηλεκτρικού και ηλεκτρονικού εξοπλισμού (ΑΗΗΕ) μετά από επεξεργασία και απορρυπασμένων οχημάτων στο τέλος κύκλου ζωής (ΟΤΚΖ)			
219	Εγκαταστάσεις επεξεργασίας αποβλήτων ηλεκτρικού και ηλεκτρονικού εξοπλισμού (ΑΗΗΕ) χωρίς τεμαχισμό.			
220	Εγκαταστάσεις απορρύπανσης και διάλυσης οχημάτων τέλους κύκλου ζωής (ΟΤΚΖ) χωρίς τεμαχισμό.			
221	Αναγόμευση πυροσβεστήρων			
222	Παραγωγή και παροχή μέσω αγωγών πεπιεσμένου αέρα, ψυχρού/θερμού νερού			
223	Τεχνικές δοκιμές και αναλύσεις υλικών, τροφίμων, κλπ (εκτός των ιατρικών)			
Επιχειρηματικά πάρκα				
(221)	Εργασίες διαρρύθμισης Επιχειρηματικών Πάρκων και Οργανωμένων Υποδοχέων Μεταποιητικών και Επιχειρηματικών Δραστηριοτήτων, όπως ορίζονται στο άρθρο 41 του Ν. 3982/11			
Διάφορες εγκαταστάσεις				
(222)	Εγκαταστάσεις αποθήκευσης εμπορευμάτων μ.α.κ. με ή χωρίς ψύξη ή κατάψυξη			
(223)	ΣΤΟ ΦΕΚ 3833β 2020 ΕΧΕΙ ΜΕΤΑΦΕΡΘΕΙ ΣΤΗΝ ΠΑΡΑΠΑΝΩ ΥΠΟΚΑΤΗΓΟΡΙΑ			
(224)	Εγκαταστάσεις για εργασία R12 σε μεταλλικά και μη μεταλλικά απόβλητα. Συμπεριλαμβάνεται η κατεργασία σε εγκαταστάσεις τεμαχισμού αποβλήτων μετάλλων, αποβλήτων ηλεκτρικού και ηλεκτρονικού εξοπλισμού (ΑΗΗΕ) μετά από επεξεργασία απορρυπασμένων οχημάτων στο τέλος του κύκλου ζωής του (ΟΤΚΖ).			
(225)	α) Εγκαταστάσεις επεξεργασίας και διάλυσης αποβλήτων ηλεκτρικού και ηλεκτρονικού εξοπλισμού (ΑΗΗΕ) χωρίς τεμαχισμό β) Εγκαταστάσεις απορρύπανσης και διάλυσης οχημάτων τέλους κύκλου ζωής (ΟΤΚΖ) χωρίς τεμαχισμό.			
(226)	Αναγόμευση πυροσβεστήρων			
(227)	Τεχνικές δοκιμές και αναλύσεις υλικών, τροφίμων κ.λπ.(εκτός των ιατρικών)			
(228)	Προετοιμασία για επαναχρησιμοποίηση χρησιμοποιημένων συσκευασιών (βαρέλια, δεξαμενές κλπ.)			

LIFE PROFILE has received funding from the LIFE Programme of the European Union and the Green Fund.



Κατηγορίες έργων/δραστηριοτήτων		NACE (Αναθ. 2)		
		4ψήφιος	3ψήφιος	2ψήφιος
Ομάδα 10η	10. Ανανεώσιμες πηγές ενέργειας			
1	Ηλεκτροπαραγωγή από αιολική ενέργεια			
2	Ηλεκτροπαραγωγή από φωτοβολταϊκούς σταθμούς			
3	Ηλεκτροπαραγωγή από ηλιοθερμικούς σταθμούς			
4	Ηλεκτροπαραγωγή από γεωθερμικούς σταθμούς			
5	Ηλεκτροπαραγωγή από σταθμούς βιορευστών και βιοκαυσίμων			
6	Ηλεκτροπαραγωγή με καύση βιοαερίου			
	Εγκαταστάσεις παραγωγής βιοαερίου, από μη επικίνδυνα απόβλητα (εργασία R3), προς παραγωγή ηλεκτρικής ενέργειας			
6	Εγκαταστάσεις παραγωγής βιοαερίου προς παραγωγή ηλεκτρικής ενέργειας, που χρησιμοποιούν ως πρώτη ύλη ενεργειακά φυτά και ενσιρώματα			
	Ηλεκτροπαραγωγή από σταθμούς καύσης βιομάζας			
7	Ηλεκτροπαραγωγή από σταθμούς καύσης βιομάζας			
8	Υδροηλεκτρικά έργα			
9	Υβριδικά έργα παραγωγής ηλεκτρικής ενέργειας («Υβριδικοί σταθμοί»)			
Ομάδα 11η	11. Μεταφορά ενέργειας, καυσίμων και χημικών ουσιών			
	Μεταφορά-διακίνηση καυσίμων και χημικών ουσιών	3522		
		4950		
1	Αγωγοί καυσίμων εθνικής σημασίας ή ενταγμένοι στα ευρωπαϊκά ή διεθνή δίκτυα και υποστηρικτικές τους εγκαταστάσεις			
2	Αγωγοί υγρών καυσίμων και υποστηρικτικές τους εγκαταστάσεις (αντλιοστάσια, μετρητικοί σταθμοί κ.λπ.)			
3	Αγωγοί αερίων καυσίμων και υποστηρικτικές τους εγκαταστάσεις (σταθμοί μέτρησης και ρύθμισης πίεσης κ.λπ.)			
4	Αγωγοί χημικών ουσιών (υγρών και αερίων)			
5	Υποδομές μεταφοράς και αποθήκευση φυσικού αερίου σε γεωλογικούς σχηματισμούς			
6	Υποδομές μεταφοράς και αποθήκευσης ρευμάτων διοξειδίου του άνθρακα σε γεωλογικούς σχηματισμούς κατ' εφαρμογή της οδηγίας 2009/31/ΕΚ: <input type="checkbox"/> αγωγοί μεταφοράς, συμπεριλαμβανομένων των συναφών σταθμών ανύψωσης της πίεσης, <input type="checkbox"/> τόποι αποθήκευσης, <input type="checkbox"/> εγκαταστάσεις δέσμευσης για σκοπούς αποθήκευσης σε γεωλογικούς σχηματισμούς.			
7	Σταθμοί υποδοχής υγραποποιημένων αερίων καυσίμων			
8	Παραγωγή και μεταφορά ατμού και θερμού νερού, με τις συνοδευτικές αυτών εγκαταστάσεις			

LIFE PROFILE has received funding from the LIFE Programme of the European Union and the Green Fund.



Κατηγορίες έργων/δραστηριοτήτων		NACE (Αναθ. 2)		
		4ψήφιος	3ψήφιος	2ψήφιος
9	Σταθμοί ανεφοδιασμού οχημάτων με αέρια ή υγρά καύσιμα			
	Μεταφορά ηλεκτρικής ενέργειας	3512		
10	Εναέριες γραμμές μεταφοράς ηλεκτρικής ενέργειας με τις συνοδευτικές αυτών εγκαταστάσεις (υποσταθμοί και κέντρα υπερυψηλής τάσης)			
11	Μεμονωμένα κέντρα υπερυψηλής τάσης και μεμονωμένοι υποσταθμοί επί της επιφάνειας του εδάφους (συμπεριλαμβάνονται και οι επεκτάσεις σε υφιστάμενους υποσταθμούς)			
Ομάδα 12η	12. Ειδικά έργα και δραστηριότητες			
1	Επίγεια κέντρα δορυφορικών ζεύξεων			60
2	Πάρκα κεραιών τηλεόρασης, ραδιοφώνου, τηλεφωνίας κλπ			
3	Κέντρα εκπομπής – Αναμεταδότες τηλεόρασης ή ραδιοφώνου			
4	Radar			
5	Κομβικοί σταθμοί κινητής και ασύρματης σταθερής τηλεφωνίας			
6	Σταθμοί βάσης κινητής και ασύρματης σταθερής τηλεφωνίας (δεν περιλαμβάνονται συστήματα μικροκυπελών. femtocells, τυποποιημένες κατασκευές κεραιών των ΥΑ 17734/390/12.04.2011 και ΚΥΑ 11926/261/22.03.2011 και εγκαταστάσεις μικρών σταθμών και κατασκευών κεραιών χαμηλής ηλεκτρομαγνητικής περιβαλλοντικής όχλησης, όπως ορίζονται στην ΚΥΑ 27217/505/2013)			61
7	Κλίνες δοκιμών κινητήρων, στροβίλων ή αεριωθητών			
8	Αρχική δάσωση και αποδάσωση με σκοπό μια άλλη μορφή εκμετάλλευσης του εδάφους			
9	Χώροι συγκέντρωσης και διακίνησης παλαιών μετάλλων ή προσωρινής συγκέντρωσης οχημάτων τέλους κύκλου ζωής (ΟΤΚΖ)			
10	Χώροι αποθήκευσης και διακίνησης οικοδομικών υλικών που περιλαμβάνουν διακίνηση χύδην υλικών (άμμος, χαλίκι κ.ά.)			
11	Εγκαταστάσεις μηχανοκίνητου αθλητισμού (αυτοκινητοδρόμια, πίστες αγώνων μοτοσικλετών, go cart κ.ά.)			
12	Χερσαίες εγκαταστάσεις διαχείμανσης ή/και μικροεπισκευής σκαφών			
13	α) Σωφρονιστικά καταστήματα			
	β) Κέντρα και Μονάδες Πρώτης Υποδοχής (Κ.Ε.Π.Υ) και Προαναχωρησιακά Κέντρα Κράτησης (Π.ΚΕ.Κ)			
14	α) Νεκροταφεία και συνοδά αυτών έργα και εγκαταστάσεις			

LIFE PROFILE has received funding from the LIFE Programme of the European Union and the Green Fund.



Κατηγορίες έργων/δραστηριοτήτων		NACE (Αναθ. 2)		
		4ψήφιος	3ψήφιος	2ψήφιος
	β) Κέντρα αποτέφρωσης νεκρών			
15	Αποτέφρωση νεκρών ζώων συντροφιάς			
16	Πιλοτικές εγκαταστάσεις: έργα των υποκατηγοριών Α1 και Α2 που εξυπηρετούν αποκλειστικά ή κυρίως ανάπτυξη και δοκιμή νέων μεθόδων ή προϊόντων και δεν χρησιμοποιούνται περισσότερο από δύο έτη			
17	Αλυκές			
18	Έργα εξυγίανσης ή βελτίωσης εδαφών			

*Με κόκκινο φόντο είναι οι Ομάδες και Υποομάδες Έργων/Δραστηριοτήτων που δεν ήταν εφικτή η αντιστοίχισή τους με κάποιον από τους κωδικούς NACE (Αναθ. 2), όπως δίνονταν από την Ελληνική Στατιστική Αρχή.

Με ροζ φόντο είναι οι Ομάδες και Υποομάδες Έργων/Δραστηριοτήτων που αντιστοιχήθηκαν στον κωδικό NACE 5210 «Αποθήκευση».

Οι αριθμοί των δραστηριοτήτων με μπλε χρώμα είναι σύμφωνα με την ΥΑ 2108/1045/Φ.15 (ΦΕΚ Β' 3833/2020).

Οι αριθμοί των δραστηριοτήτων που είναι εντός παρενθέσεως είναι σύμφωνα με την ΚΥΑ 37674 (ΦΕΚ 2471/10.8.2016), καθώς δεν υπήρχε μεταγενέστερη επικαιροποίηση της αρίθμησης των δραστηριοτήτων (αφορά μόνο τις δραστηριότητες της 9^{ης} Ομάδας σύμφωνα με ΥΑ 2108/1045/Φ.15 (ΦΕΚ Β' 3833/2020))

Ο τετραψήφιος κωδικός NACE (Αναθ. 2) 4291 «Κατασκευή υδραυλικών και λιμενικών έργων» περιλαμβάνει τη 2^η και 3^η Ομάδα έργων/δραστηριοτήτων

Οι Ομάδες και Υποομάδες Έργων/Δραστηριοτήτων που δεν ήταν εφικτή η αντιστοίχισή τους με κάποιον από τους κωδικούς NACE (Αναθ. 2), όπως δίνονταν από την Ελληνική Στατιστική Αρχή είναι οι εξής:

- Ομάδα 1^η: Έργα χερσαίων και εναέριων μεταφορών
 - Έργα εναέριων μεταφορών
 - Συνδυασμένες μεταφορές και λοιπά συγκοινωνιακά έργα
- Ομάδα 6^η: Τουριστικές εγκαταστάσεις και έργα αστικής ανάπτυξης, κτιριακού τομέα, αθλητισμού και αναψυχής
 - Γήπεδα golf και οι υποστηρικτικές αυτών εγκαταστάσεις
 - Συνεδριακά κέντρα
 - Λοιπές εγκαταστάσεις ειδικής τουριστικής υποδομής πλην των αναφερομένων στους α.α. 7, 8, 9, 10 και 18
 - Ξενώνες νεότητας, ξενώνες ειδικών ομάδων ατόμων, γηροκομεία κ.λπ.
 - Εγκαταστάσεις εκπαίδευσης
 - Κτίρια χώρων στάθμευσης αυτοκινήτων

LIFE PROFILE has received funding from the LIFE Programme of the European Union and the Green Fund.



- Ιδιωτικές πολεοδομήσεις και οικοδομικοί συνεταιρισμοί
- Εφαρμογή του Σχεδίου Ολοκληρωμένης Ανάπτυξης (ΣΟΑ) του Μητροπολιτικού Πόλου Ελληνικού - Αγίου Κοσμά, σύμφωνα με τον ν. 4062/2012, όπως τροποποιήθηκε με τον ν. 4574/2018 (Α' 191).
- Ομάδα 7^η: Πτηνοκτηνοτροφικές εγκαταστάσεις
 - Εκτροφή σαλιγκαριών
 - Μικτές μονάδες
 - Πρωτοεμφανιζόμενες εκτροφές και μονάδες εκτροφής μη ενδημικών ειδών
 - Εκκολαπτήρια
 - Εγκαταστάσεις εκτροφής νεοσσών αυγοπαραγωγής για παραγωγή πουλάδων
 - Εγκαταστάσεις εκτροφής νεοσσών πουλερικών απόδοσης για εμπορία ως οικόσιτα
- Ομάδα 9^η: Βιομηχανικές και συναφείς εγκαταστάσεις
 - Παραγωγή ξυλοκάρβουνου και στερεών καυσίμων από βιομάζα φυτικής προέλευσης
 - Αεριοποίηση ή υγροποίηση άνθρακα ή/και άλλων καυσίμων
 - Παραγωγή λιπαντικών ελαίων και συναφών πετρελαιοειδών προϊόντων και ενδιάμεσων α' υλών από αξιοποίηση αποβλήτων ελαίων και πετρελαιοειδών καταλοίπων
 - Παραγωγή ασφαλτομίγματος
 - Επεξεργασία ή/και παραγωγή ασφαλτούχων προϊόντων
 - Εγκαταστάσεις για την παραγωγή ή τον εμπλουτισμό πυρηνικών καυσίμων
 - Παραγωγή υγρών βιοκαυσίμων, όπως ορίζονται στην Οδηγία 2003/30/ΕΚ όπως κάθε φορά ισχύει
 - "Στεγνοκαθαριστήρια, Πλυντήρια ταπήτων. Βιομηχανικά πλυντήρια ιματισμού, λευκών ειδών και συναφών ειδών."
 - Εγκαταστάσεις τεμαχισμού αποβλήτων μετάλλων, αποβλήτων ηλεκτρικού και ηλεκτρονικού εξοπλισμού (ΑΗΗΕ) μετά από επεξεργασία και απορρυπασμένων οχημάτων στο τέλος κύκλου ζωής (ΟΤΚΖ)
 - Εγκαταστάσεις επεξεργασίας αποβλήτων ηλεκτρικού και ηλεκτρονικού εξοπλισμού (ΑΗΗΕ) χωρίς τεμαχισμό.
 - Εγκαταστάσεις απορρύπανσης και διάλυσης οχημάτων τέλους κύκλου ζωής (ΟΤΚΖ) χωρίς τεμαχισμό.

LIFE PROFILE has received funding from the LIFE Programme of the European Union and the Green Fund.



- Αναγόμωση πυροσβεστήρων
- Παραγωγή και παροχή μέσω αγωγών πεπιεσμένου αέρα, ψυχρού/θερμού νερού
- Τεχνικές δοκιμές και αναλύσεις υλικών, τροφίμων, κλπ (εκτός των ιατρικών)
- Επιχειρηματικά πάρκα
- Διάφορες εγκαταστάσεις
- Ομάδα 12^η: Ειδικά έργα και δραστηριότητες
 - Κλίνες δοκιμών κινητήρων, στροβίλων ή αεριοθητών
 - Αρχική δάσωση και αποδάσωση με σκοπό μια άλλη μορφή εκμετάλλευσης του εδάφους
 - Χώροι συγκέντρωσης και διακίνησης παλαιών μετάλλων ή προσωρινής συγκέντρωσης οχημάτων τέλους κύκλου ζωής (ΟΤΚΖ)
 - "Εγκαταστάσεις μηχανοκίνητου αθλητισμού (αυτοκινητοδρόμια, πίστες αγώνων μοτοσικλετών, go cart κ.ά.)"
 - Χερσαίες εγκαταστάσεις διαχείμανσης ή/και μικροεπισκευής σκαφών
 - α) Σωφρονιστικά καταστήματα, β) Κέντρα και Μονάδες Πρώτης Υποδοχής (Κ.Ε.Π.Υ) και Προαναχωρησιακά Κέντρα Κράτησης (Π.ΚΕ.Κ)
 - α) Νεκροταφεία και συνοδά αυτών έργα και εγκαταστάσεις, β) Κέντρα αποτέφρωσης νεκρών
 - Αποτέφρωση νεκρών ζώων συντροφιάς
 - Πιλοτικές εγκαταστάσεις: έργα των υποκατηγοριών Α1 και Α2 που εξυπηρετούν αποκλειστικά ή κυρίως ανάπτυξη και δοκιμή νέων μεθόδων ή προϊόντων και δεν χρησιμοποιούνται περισσότερο από δύο έτη
 - Αλυκές
 - Έργα εξυγίανσης ή βελτίωσης εδαφών

LIFE PROFILE has received funding from the LIFE Programme of the European Union and the Green Fund.



Παράρτημα Β

Στον Πίνακα Β1 παρουσιάζονται αναλυτικά η διαθεσιμότητα ασφαλιστικής κάλυψης ανά δραστηριότητα για το κριτήριο Κ3.

Πίνακας Β 1: Διαθεσιμότητα ασφαλιστικής κάλυψης ανά δραστηριότητα

Κατηγορίες Έργων/Δραστηριοτήτων		Διαθεσιμότητα ασφαλιστικής κάλυψης		
		ΔΙΑΘΕΣΙΜΟΤΗΤΑ	ΔΥΣΚΟΛΗ ΕΩΣ ΕΠΙΤΕΥΞΙΜΗ ΔΙΑΘΕΣΙΜΟΤΗΤΑ	ΜΗ ΔΙΑΘΕΣΙΜΟΤΗΤΑ
Ομάδα 1η	Έργα χερσαίων και εναέριων μεταφορών			
	Έργα οδοποιίας			
1	Αυτοκινητόδρομος	<input checked="" type="checkbox"/>		
2	Οδός ταχείας κυκλοφορίας	<input checked="" type="checkbox"/>		
3	Οδός μεταξύ νομών/επαρχιών με $L \geq 4$	<input checked="" type="checkbox"/>		
4	Οδός μεταξύ νομών/επαρχιών με $L < 4$	<input checked="" type="checkbox"/>		
5	Οδός μεταξύ επαρχιών/οικισμών	<input checked="" type="checkbox"/>		
6	Οδός μεταξύ μικρών οικισμών	<input checked="" type="checkbox"/>		
7	Συλλεκτήρια οδός	<input checked="" type="checkbox"/>		
8	Δευτερεύουσα οδός	<input checked="" type="checkbox"/>		
9	Αγροτική οδός	<input checked="" type="checkbox"/>		
10	Τριτεύουσα οδός	<input checked="" type="checkbox"/>		
11	Δασική οδός	<input checked="" type="checkbox"/>		
12	Αστικός αυτοκινητόδρομος	<input checked="" type="checkbox"/>		
13	Αστική οδός ταχείας κυκλοφορίας	<input checked="" type="checkbox"/>		
14	Αστική αρτηρία	<input checked="" type="checkbox"/>		
15	Κύρια συλλεκτήρια οδός	<input checked="" type="checkbox"/>		
16	Αστική αρτηρία	<input checked="" type="checkbox"/>		
17	Κύρια συλλεκτήρια οδός	<input checked="" type="checkbox"/>		
18	Συλλεκτήρια οδός	<input checked="" type="checkbox"/>		
19	Εκσυγχρονισμός, επέκταση, βελτίωση ή τροποποίηση υφιστάμενων έργων οδοποιίας	<input checked="" type="checkbox"/>		
	Έργα σταθερής τροχιάς			
20	Σιδηρόδρομοι υπεραστικού ή προαστιακού χαρακτήρα	<input checked="" type="checkbox"/>		
21	Μητροπολιτικοί σιδηρόδρομοι (Μετρό)	<input checked="" type="checkbox"/>		
22	Τροχιόδρομοι (Τραμ)	<input checked="" type="checkbox"/>		

LIFE PROFILE has received funding from the LIFE Programme of the European Union and the Green Fund.



Κατηγορίες Έργων/Δραστηριοτήτων		Διαθεσιμότητα ασφαλιστικής κάλυψης		
		ΔΙΑΘΕΣΙΜΟΤΗΤΑ	ΔΥΣΚΟΛΗ ΕΩΣ ΕΠΙΤΕΥΞΙΜΗ ΔΙΑΘΕΣΙΜΟΤΗΤΑ	ΜΗ ΔΙΑΘΕΣΙΜΟΤΗΤΑ
23	Κρεμαστοί ή σχοινοκίνητοι σιδηρόδρομοι (τελεφερίκ) και παρεμφερή μέσα για τη μεταφορά αποκλειστικά ή κυρίως επιβατών	<input checked="" type="checkbox"/>		
Έργα εναέριων μεταφορών				
24	Αερολιμένες εμπορικής και επιβατικής κίνησης	<input checked="" type="checkbox"/>		
25	Αεροδρόμια σε υδάτινες επιφάνειες		<input checked="" type="checkbox"/>	
26	Αεροδρόμια αποκλειστικής χρήσης αερολεσχών	<input checked="" type="checkbox"/>		
27	Ελικοδρόμια (ως μεμονωμένες εγκαταστάσεις)	<input checked="" type="checkbox"/>		
28	Πεδία απογείωσης - προσγείωσης αεραθλητικών μέσων	<input checked="" type="checkbox"/>		
Συνδυασμένες μεταφορές και λοιπά συγκοινωνικά έργα				
29	Εμπορευματικά κέντρα (κατά την έννοια του Ν.3333/2005, Α' 91, όπως εκάστοτε ισχύει)	<input checked="" type="checkbox"/>		
30	Σταθμοί φορτηγών αυτοκινήτων για φορτοεκφόρτωση εμπορευμάτων (εμπορευματικοί σταθμοί αυτοκινήτων)	<input checked="" type="checkbox"/>		
31	Σταθμοί υπεραστικών λεωφορείων	<input checked="" type="checkbox"/>		
32	Οργανωμένοι χώροι στάθμευσης, φύλαξης και ελέγχου φορτηγών οχημάτων	<input checked="" type="checkbox"/>		
		<input type="checkbox"/>		
Ομάδα 2η	Υδραυλικά έργα			
1	Φράγματα και αναβαθμοί εντός κοίτης υδατορεμάτων (εφεξής «φράγματα»), κάθε είδους και χρήσης, όπως: ταμίευσης, εκτροπής, μερισμού, υδροληψίας λιμνοδεξαμενών, υδροληψίας υδροηλεκτρικών έργων, αντιπλημμυρικής προστασίας, θυροφράγματα κλπ		<input checked="" type="checkbox"/>	
2	Έργα ταμίευσης υδάτων (εφεξής «ταμιευτήρες»), όπως: ταμιευτήρες φραγμάτων, λιμνοδεξαμενές, ομβροδεξαμενές και υδατοδεξαμενές κλπ		<input checked="" type="checkbox"/>	

LIFE PROFILE has received funding from the LIFE Programme of the European Union and the Green Fund.



Κατηγορίες Έργων/Δραστηριοτήτων		Διαθεσιμότητα ασφαλιστικής κάλυψης		
		ΔΙΑΘΕΣΙΜΟΤΗΤΑ	ΔΥΣΚΟΛΗ ΕΩΣ ΕΠΙΤΕΥΞΙΜΗ ΔΙΑΘΕΣΙΜΟΤΗΤΑ	ΜΗ ΔΙΑΘΕΣΙΜΟΤΗΤΑ
3	Υδροληψία ή εκτροπή νερού από υδατορέματα με οποιονδήποτε τρόπο (εφεξής «υδροληψία από υδατορέματα»), όπως: με φράγμα ταμίευσης ή ανάσχεσης, ρουφράκτη, διάφραγμα υπό την κοίτη, άντληση κλπ		<input checked="" type="checkbox"/>	
4	Υδροληψία από λίμνες		<input checked="" type="checkbox"/>	
5	Υδρομαστεύσεις πηγών		<input checked="" type="checkbox"/>	
6	Υδρογεωτρήσεις και φρέατα κάθε χρήσης (εφεξής «υδρογεωτρήσεις»)		<input checked="" type="checkbox"/>	
7	Αγωγοί μεταφοράς νερού κάθε είδους και χρήσης, όπως: κλειστοί αγωγοί μεταφοράς νερού (συμπεριλαμβανομένου και του θερμού) ή αποχέτευσης ομβρίων, διώρυγες, τάφροι, σήραγγες μεταφοράς υδάτων κλπ		<input checked="" type="checkbox"/>	
8	Σύστημα ύδρευσης της πρωτεύουσας		<input checked="" type="checkbox"/>	
9	Αρδευτικά και (απο)στραγγιστικά έργα, έργα αγροτικού αναδάσμου, και συναφή έργα		<input checked="" type="checkbox"/>	
10	Αποξηραντικά έργα			<input checked="" type="checkbox"/>
11	Έργα για τη χρησιμοποίηση ακαλλιέργητης γης ή ημιφυσικών περιοχών για εντατική γεωργική καλλιέργεια		<input checked="" type="checkbox"/>	
12	Έργα τεχνητού εμπλουτισμού υπογείων υδάτων			<input checked="" type="checkbox"/>
13	Έργα πρόληψης ή αντιμετώπισης της υφαλμύρισης των υπόγειων υδάτων, χωρίς τεχνητό εμπλουτισμό τους, όπως έργα δημιουργίας τεχνητού φραγμού προς την πηγή της υφαλμύρισης			<input checked="" type="checkbox"/>
14	Έργα (επανα)πλημμυρισμού εδαφών			<input checked="" type="checkbox"/>
15	α) Αντιπλημμυρικά έργα και έργα διεύθυνσης της ροής των υδάτων (εφεξής «αντιπλημμυρικά έργα»), όπως: διαμόρφωση διατομής με επένδυση ή μη, κατασκευή ή ενίσχυση αναχωμάτων, κάλυψη υδατορέματος, κατασκευή τεχνητού κλάδου, άρση προσχώσεων από μη διευθετημένο τμήμα υδατορέματος κλπ		<input checked="" type="checkbox"/>	

LIFE PROFILE has received funding from the LIFE Programme of the European Union and the Green Fund.



Κατηγορίες Έργων/Δραστηριοτήτων		Διαθεσιμότητα ασφαλιστικής κάλυψης		
		ΔΙΑΘΕΣΙΜΟΤΗΤΑ	ΔΥΣΚΟΛΗ ΩΣ ΕΠΙΤΕΥΞΙΜΗ ΔΙΑΘΕΣΙΜΟΤΗΤΑ	ΜΗ ΔΙΑΘΕΣΙΜΟΤΗΤΑ
	β) Άρση προσχώσεων από διευθετημένο τμήμα υδατορέματος.		<input checked="" type="checkbox"/>	
16	Έργα εκβολής υδατορεμάτων εισερχόμενα εντός της θάλασσας		<input checked="" type="checkbox"/>	
17	Έργα εκβολής ανοικτών ή κλειστών αγωγών (τάφροι, αγωγοί ομβρίων κλπ), συμπεριλαμβανομένων των αγωγών διάθεσης λυμάτων, εισερχόμενα εντός της θάλασσας		<input checked="" type="checkbox"/>	
18	Αναχώματα πέριξ λιμνών ή υγροτόπων		<input checked="" type="checkbox"/>	
19	Έργα αντιμετώπισης της διάβρωσης εδαφών (όπως κορμοδέματα, κλαδοπλέγματα, φράκτες από συρματόπλεγμα και ξύλινους πασσάλους, τοίχοι από λιθοδομή, έργα ορεινής υδρονομίας, αναβαθμοί συγκράτησης φερτών υλών κλπ)		<input checked="" type="checkbox"/>	
20	Κατασκευές μεμονωμένων προβόλων εντός υδατορεμάτων		<input checked="" type="checkbox"/>	
21	Εγκαταστάσεις επεξεργασίας νερού προς πόση («διυλιστήρια νερού»)			<input checked="" type="checkbox"/>
22	Επένδυση εδαφών προς στεγανοποίησή τους		<input checked="" type="checkbox"/>	
			<input type="checkbox"/>	
Ομάδα 3η	Λιμενικά έργα			
1	Εμπορικοί και επιβατικοί λιμένες ^(α)		<input checked="" type="checkbox"/>	
2	α) Λιμένες και λιμενικές εγκαταστάσεις εξυπηρέτησης βιομηχανικών δραστηριοτήτων (π.χ. εξυπηρέτηση βιομηχανικών εγκαταστάσεων, διακίνηση καυσίμων, πετροχημικών ή χημικών προϊόντων, διακίνηση τοξικών και επικινδύνων φορτίων, διακίνηση λατομικών υλικών κ.ά.)		<input checked="" type="checkbox"/>	
	β) Μεμονωμένα αγκυροβόλια - (Διατάξεις παραβολής στην ανοιχτή θάλασσα, χωρίς προστασία από εξωτερικά λιμενικά έργα) διακίνησης υγρών καυσίμων, μέσω υποθαλάσσιων αγωγών		<input checked="" type="checkbox"/>	
3	Τουριστικοί λιμένες σκάφων αναψυχής (μαρίνες, καταφύγια, αγκυροβόλια)		<input checked="" type="checkbox"/>	

LIFE PROFILE has received funding from the LIFE Programme of the European Union and the Green Fund.



Κατηγορίες Έργων/Δραστηριοτήτων		Διαθεσιμότητα ασφαλιστικής κάλυψης		
		ΔΙΑΘΕΣΙΜΟΤΗΤΑ	ΔΥΣΚΟΛΗ ΕΩΣ ΕΠΙΤΕΥΞΙΜΗ ΔΙΑΘΕΣΙΜΟΤΗΤΑ	ΜΗ ΔΙΑΘΕΣΙΜΟΤΗΤΑ
4	Λιμένες εξυπηρέτησης αλιευτικών σκάφων ή μικτής χρήσης με άλλα σκάφη π.χ. ημερόπλοια, εξυπηρέτησης ναυταθλητικών δραστηριοτήτων, ιχθυόσκαλες και συναφείς εγκαταστάσεις		<input checked="" type="checkbox"/>	
5	Μεμονωμένες πλωτές εξέδρες με ή χωρίς προβλήτα σύνδεσης με την ακτή		<input checked="" type="checkbox"/>	
6	Μεμονωμένες προβλήτες		<input checked="" type="checkbox"/>	
7	Μεμονωμένες ράμπες ανέλκυσης και καθέλκυσης σκαφών		<input checked="" type="checkbox"/>	
8	Έργα προστασίας ακτής από διάβρωση (α) εντός της θάλασσας και σε απόσταση από την ακτή, (β) επί της ακτογραμμής παράλληλα, (γ) επί της ακτογραμμής κάθετα		<input checked="" type="checkbox"/>	
9	Έργα ανάπλασης και διαμόρφωσης ακτής α) πεζόδρομοι, ποδηλατόδρομοι κ.λ.π.	<input checked="" type="checkbox"/>		
	β) εμπλουτισμός/προσάμμωση ακτής		<input checked="" type="checkbox"/>	
10	Δίαυλοι ναυσιπλοΐας			<input checked="" type="checkbox"/>
11	Τεχνητοί ύφαλοι στον πυθμένα της θάλασσας			<input checked="" type="checkbox"/>
12	α) Ανάκτηση εδαφών από τη θάλασσα			<input checked="" type="checkbox"/>
	β) Ανάκτηση εδαφών από λίμνες			<input checked="" type="checkbox"/>
				<input type="checkbox"/>
Ομάδα 4η	Συστήματα περιβαλλοντικών υποδομών			
1	Εγκαταστάσεις που εκτελούν εργασίες D και R, μεμονωμένες ή συνδυασμένες) σε επικίνδυνα απόβλητα (πλην των αναφερομένων στους α/α 2, 3, 4 και στην Ομάδα 9)	<input checked="" type="checkbox"/>		
2	Υγειονομική ταφή επικινδύνων αποβλήτων (εργασία D1, D5)		<input checked="" type="checkbox"/>	
3	Εγκαταστάσεις αποθήκευσης και μεταφόρτωσης επικινδύνων αποβλήτων (εργασία R12, R13, D13, D15) εξαιρουμένης της προσωρινής αποθήκευσης, εν αναμονή της συλλογής στο χώρο παραγωγής των αποβλήτων.	<input checked="" type="checkbox"/>		

LIFE PROFILE has received funding from the LIFE Programme of the European Union and the Green Fund.



Κατηγορίες Έργων/Δραστηριοτήτων		Διαθεσιμότητα ασφαλιστικής κάλυψης		
		ΔΙΑΘΕΣΙΜΟΤΗΤΑ	ΔΥΣΚΟΛΗ ΕΩΣ ΕΠΙΤΕΥΞΙΜΗ ΔΙΑΘΕΣΙΜΟΤΗΤΑ	ΜΗ ΔΙΑΘΕΣΙΜΟΤΗΤΑ
4	Εγκαταστάσεις αποτέφρωσης ή συναποτέφρωσης (επικινδύνων και μη) αποβλήτων (εργασίες R1, D10)	<input checked="" type="checkbox"/>		
5	Ολοκληρωμένες Εγκαταστάσεις Διαχείρισης Αποβλήτων (ΟΕΔΑ)	<input checked="" type="checkbox"/>		
6	Εγκαταστάσεις που εκτελούν εργασίες D και R σε μη επικίνδυνα απόβλητα, εκτός αστικών στερεών αποβλήτων. Δεν περιλαμβάνονται: - οι εργασίες R3, R12, R13, D13 και D15 - οι αναφερόμενες στους α/α 16, 17 - οι αναφερόμενες στην Ομάδα 9 - τυχόν επεξεργασία εντός βιομηχανικών μονάδων που έχουν άλλη κύρια βιομηχανική δραστηριότητα	<input checked="" type="checkbox"/>		
7α	Εγκαταστάσεις αποθήκευσης στερεών μη επικινδύνων αποβλήτων (εργασίες R12, R13, D13, D15), πλην των αναφερόμενων στους α/α 8, 9	<input checked="" type="checkbox"/>		
7β	Εγκαταστάσεις μεταφόρτωσης (ΣΜΑ) στερεών μη επικινδύνων αποβλήτων συμπεριλαμβανομένων και των σύμμεικτων	<input checked="" type="checkbox"/>		
8	Εγκαταστάσεις αποθήκευσης σύμμεικτων αστικών στερεών αποβλήτων (εργασίες D13, D14 και D15)	<input checked="" type="checkbox"/>		
9α	Εγκαταστάσεις αποθήκευσης χωριστών ρευμάτων αποβλήτων υλικών που προορίζονται για ανακύκλωση και προέρχονται από τα αστικά στερεά απόβλητα μετά από διαλογή στην πηγή, όπως χαρτί, γυαλί, πλαστικό, αλουμίνιο κ.λπ. (εργασίες R13)	<input checked="" type="checkbox"/>		
9β	Πράσινα Σημεία συμπεριλαμβανομένων των Κέντρων Ανακύκλωσης, Εκπαίδευσης, Διαλογής στην Πηγή (ΚΑΕΔΙΣΠ)	<input checked="" type="checkbox"/>		
9γ	Κέντρα διαλογής / ταξινόμησης Αποβλήτων Ηλεκτρικού και Ηλεκτρονικού Εξοπλισμού (ΑΗΗΕ) – Συμπεριλαμβάνονται εγκαταστάσεις προετοιμασίας για επαναχρησιμοποίηση των ΑΗΗΕ	<input checked="" type="checkbox"/>		

LIFE PROFILE has received funding from the LIFE Programme of the European Union and the Green Fund.



Κατηγορίες Έργων/Δραστηριοτήτων		Διαθεσιμότητα ασφαλιστικής κάλυψης		
		ΔΙΑΘΕΣΙΜΟΤΗΤΑ	ΔΥΣΚΟΛΗ ΕΩΣ ΕΠΙΤΕΥΞΙΜΗ ΔΙΑΘΕΣΙΜΟΤΗΤΑ	ΜΗ ΔΙΑΘΕΣΙΜΟΤΗΤΑ
10α	Εγκαταστάσεις ανάκτησης υλικών από μη επικίνδυνα σύμμεικτα αστικά απόβλητα μέσω μηχανικής διαλογής (εργασίες R12)	<input checked="" type="checkbox"/>		
10β	Εγκαταστάσεις ανάκτησης υλικών από μη επικίνδυνα σύμμεικτα ανακυκλώσιμα απόβλητα μέσω μηχανικής ή/και χειρωνακτικής διαλογής (ΚΔΑΥ) (εργασίες R12)	<input checked="" type="checkbox"/>		
11	Εγκαταστάσεις επεξεργασίας μη επικίνδυνων αποβλήτων προς παραγωγή βιοαερίου (εργασία R3) α) Παραγωγή βιοαερίου β) Πυρόλυση ή Αεριοποίηση	<input checked="" type="checkbox"/>		
12α	Εγκαταστάσεις παραγωγής εδαφοβελτιωτικών ή και οργανοχουμικών λιπασμάτων (εργασία R3) από στερεά μη επικίνδυνα απόβλητα (εκτός των αστικών στερεών αποβλήτων) ή βιομάζα	<input checked="" type="checkbox"/>		
12β	Εγκαταστάσεις παραγωγής εδαφοβελτιωτικών ή και οργανοχουμικών λιπασμάτων (εργασία R3) από υγρά μη επικίνδυνα απόβλητα	<input checked="" type="checkbox"/>		
13	Εγκαταστάσεις επεξεργασίας (ανάκτησης και διάθεσης) αστικών στερεών αποβλήτων (εργασίες R3, R10, R12, D8, D9, D13)	<input checked="" type="checkbox"/>		
14	Υγειονομική ταφή μη επικινδύνων αστικών στερεών υπολειμμάτων ή αποβλήτων (ΧΥΤΥ ή ΧΥΤΑ) (εργασίες D1, D5)		<input checked="" type="checkbox"/>	
15	Εγκαταστάσεις παρασκευής εδαφοβελτιωτικών – κομπόστ από προδιαλεγμένο ή διαχωρισμένο οργανικό κλάσμα αστικών στερεών αποβλήτων σε βιομηχανικά κτίρια ή άλλες κατάλληλες κατασκευές, π.χ. τύπου θερμοκηπίου, μη στεγασμένες κ.λπ. (εργασία R3)	<input checked="" type="checkbox"/>		
16	Εγκαταστάσεις επεξεργασίας ΑΕΚΚ (εργασία R5, R12 και R13)		<input checked="" type="checkbox"/>	

LIFE PROFILE has received funding from the LIFE Programme of the European Union and the Green Fund.



Κατηγορίες Έργων/Δραστηριοτήτων		Διαθεσιμότητα ασφαλιστικής κάλυψης		
		ΔΙΑΘΕΣΙΜΟΤΗΤΑ	ΔΥΣΚΟΛΗ Ή ΩΣ ΕΠΙΤΕΥΞΙΜΗ ΔΙΑΘΕΣΙΜΟΤΗΤΑ	ΜΗ ΔΙΑΘΕΣΙΜΟΤΗΤΑ
17	Οργανωμένοι χώροι διάθεσης αδρανών υλικών και καταλοίπων από την επεξεργασία ΑΕΚΚ (εργασία D1) ή/και ΟΕΔΑ ΑΕΚΚ		<input checked="" type="checkbox"/>	
18	Εγκαταστάσεις καύσης νεκρών ζώων εκτροφής (εργασία D10)	<input checked="" type="checkbox"/>		
19	Εγκαταστάσεις επεξεργασίας αστικών λυμάτων (πόλεων και οικισμών) με διάθεση επεξεργασμένων υγρών σε επιφανειακό υδάτινο αποδέκτη ή τη θάλασσα			<input checked="" type="checkbox"/>
20	Εγκαταστάσεις επεξεργασίας αστικών λυμάτων (πόλεων και οικισμών) με διάθεση επεξεργασμένων υγρών στο έδαφος (π.χ. για εμπλουτισμό υπόγειου υδροφορέα ή για άρδευση) ή για αστική – βιομηχανική χρήση α) άμεσος εμπλουτισμός υπόγειου υδροφορέα i) για υδατικά συστήματα που εμπίπτουν στο αρθ.7 του Π.Δ. 51/2007 ii) για υδατικά συστήματα που δεν εμπίπτουν στο αρθ.7 του Π.Δ. 51/2007 β) έμμεσος εμπλουτισμός υπόγειου υδροφορέα i) για υδατικά συστήματα που εμπίπτουν στο αρθ.7 του Π.Δ. 51/2007 ii) για υδατικά συστήματα που δεν εμπίπτουν στο αρθ.7 του Π.Δ. 51/2007 γ) στο έδαφος (άρδευση) ή για αστική – βιομηχανική χρήση			<input checked="" type="checkbox"/>
21	Πλωτές εγκαταστάσεις επεξεργασίας υγρών αποβλήτων (εργασίες D και R)			<input checked="" type="checkbox"/>
22α	Αποθήκευση μη επικίνδυνων υγρών αποβλήτων αστικού τύπου σε στεγανές δεξαμενές (εργασίες D15, R13)	<input checked="" type="checkbox"/>		
22β	Αποθήκευση μη επικίνδυνων υγρών αποβλήτων μη αστικού τύπου σε στεγανές δεξαμενές (εργασίες D15, R13)	<input checked="" type="checkbox"/>		
23	Μεμονωμένες εγκαταστάσεις επεξεργασίας ιλύος από εγκαταστάσεις επεξεργασίας αστικών λυμάτων πόλεων και οικισμών ή υγρών μη επικίνδυνων αποβλήτων (εργασίες D2, D4, D8, D9, D13, R3, R10, R12)		<input checked="" type="checkbox"/>	

LIFE PROFILE has received funding from the LIFE Programme of the European Union and the Green Fund.



Κατηγορίες Έργων/Δραστηριοτήτων		Διαθεσιμότητα ασφαλιστικής κάλυψης		
		ΔΙΑΘΕΣΙΜΟΤΗΤΑ	ΔΥΣΚΟΛΗ ΕΩΣ ΕΠΙΤΕΥΞΙΜΗ ΔΙΑΘΕΣΙΜΟΤΗΤΑ	ΜΗ ΔΙΑΘΕΣΙΜΟΤΗΤΑ
24	Μεμονωμένες εγκαταστάσεις επεξεργασίας υγρών μη επικίνδυνων αποβλήτων για σύνολο βιομηχανικών εγκαταστάσεων (εργασίες D2, D4, D8, D9, D13, R3, R10, R12)	<input checked="" type="checkbox"/>		
25	Μεμονωμένες εγκαταστάσεις φυσικοχημικής επεξεργασίας μη επικίνδυνων υγρών αποβλήτων (εργασία D9)	<input checked="" type="checkbox"/>		
		<input type="checkbox"/>		
Ομάδα 5η	Εξορυκτικές και συναφείς δραστηριότητες			
1	Εξόρυξη στερεών ενεργειακών ορυκτών και ερευνητικές γεωτρήσεις για την ανεύρεση στερεών ενεργειακών ορυκτών			<input checked="" type="checkbox"/>
2	Εξόρυξη μεταλλευμάτων			<input checked="" type="checkbox"/>
3	Εξόρυξη βιομηχανικών ορυκτών, μαρμάρων και σχιστολιθικών πλακών			<input checked="" type="checkbox"/>
4	Εξόρυξη αδρανών υλικών			<input checked="" type="checkbox"/>
5	Δανειοθάλαμοι αδρανών και γαιωδών ή άλλων εδαφικών υλικών αποκλειστικά για τις ανάγκες έργων υποδομής			<input checked="" type="checkbox"/>
6	Αμμοληψίες που δεν εμπίπτουν στην κατηγορία των αδρανών υλικών			<input checked="" type="checkbox"/>
7	Άντληση υδρογονανθράκων και ερευνητικές γεωτρήσεις για ανεύρεση υδρογονανθράκων			<input checked="" type="checkbox"/>
8	Γεωτρήσεις για εκμετάλλευση γεωθερμικών πεδίων και ερευνητικές για ανεύρεση γεωθερμικών πεδίων			<input checked="" type="checkbox"/>
9	Ερευνητικές γεωτρήσεις για ανεύρεση ορυκτών (πλην των αναφερομένων στους α/α 1,7 και 8)			<input checked="" type="checkbox"/>
10	Άλλες ερευνητικές εργασίες που συνιστούν επέμβαση στο έδαφος (εκτός γεωτρήσεων) ή στον πυθμένα θαλασσών ή λιμνών			<input checked="" type="checkbox"/>
11	Εγκαταστάσεις διαχείρισης εξορυκτικών αποβλήτων			<input checked="" type="checkbox"/>
12	Γεωτρήσεις μεγάλου βάθους για την αποθήκευση πυρηνικών αποβλήτων			<input checked="" type="checkbox"/>

LIFE PROFILE has received funding from the LIFE Programme of the European Union and the Green Fund.



Κατηγορίες Έργων/Δραστηριοτήτων		Διαθεσιμότητα ασφαλιστικής κάλυψης		
		ΔΙΑΘΕΣΙΜΟΤΗΤΑ	ΔΥΣΚΟΛΗ ΕΩΣ ΕΠΙΤΕΥΞΙΜΗ ΔΙΑΘΕΣΙΜΟΤΗΤΑ	ΜΗ ΔΙΑΘΕΣΙΜΟΤΗΤΑ
Ομάδα 6η	Τουριστικές εγκαταστάσεις και έργα αστικής ανάπτυξης, κτιριακού τομέα, αθλητισμού και αναψυχής			
	Τουριστικές εγκαταστάσεις			
1	Σύνθετα τουριστικά καταλύματα	<input checked="" type="checkbox"/>		
2	Κύρια ξενοδοχειακά καταλύματα σε περιοχές εκτός σχεδίων πόλεων και εκτός ορίων οικισμών	<input checked="" type="checkbox"/>		
3	Κύρια ξενοδοχειακά καταλύματα σε περιοχές εντός σχεδίων πόλεων και εντός ορίων οικισμών	<input checked="" type="checkbox"/>		
4	Κύρια ξενοδοχειακά καταλύματα σε οικισμούς που έχουν χαρακτηριστεί ως παραδοσιακοί	<input checked="" type="checkbox"/>		
5	Οργανωμένες τουριστικές κατασκηνώσεις, χώροι στάθμευσης τροχόσπιτων και λοιπές κατασκηνώσεις	<input checked="" type="checkbox"/>		
6	Μη κύρια ξενοδοχειακά καταλύματα σε περιοχές εκτός σχεδίων πόλεων και εκτός ορίων οικισμών	<input checked="" type="checkbox"/>		
	Ειδικές τουριστικές υποδομές			
7	Χιονοδρομικά κέντρα και οι υποστηρικτικές αυτών εγκαταστάσεις		<input checked="" type="checkbox"/>	
8	Γήπεδα golf και οι υποστηρικτικές αυτών εγκαταστάσεις		<input checked="" type="checkbox"/>	
9	Συνεδριακά κέντρα	<input checked="" type="checkbox"/>		
10	Εγκαταστάσεις ιαματικού τουρισμού (όπως υδροθεραπευτήρια, θαλασσοθεραπευτήρια κ.α.) και οι υποστηρικτικές αυτών εγκαταστάσεις		<input checked="" type="checkbox"/>	
11	Λοιπές εγκαταστάσεις ειδικής τουριστικής υποδομής πλην των αναφερομένων στους α.α. 7, 8, 9, 10 και 18	<input checked="" type="checkbox"/>		
12	Ξενώνες νεότητας, ξενώνες ειδικών ομάδων ατόμων, γηροκομεία κ.λπ.	<input checked="" type="checkbox"/>		
13	Δασικά χωριά	<input checked="" type="checkbox"/>		
	Έργα αστικής ανάπτυξης, κτιριακού τομέα, αθλητισμού και αναψυχής			

LIFE PROFILE has received funding from the LIFE Programme of the European Union and the Green Fund.



Κατηγορίες Έργων/Δραστηριοτήτων		Διαθεσιμότητα ασφαλιστικής κάλυψης		
		ΔΙΑΘΕΣΙΜΟΤΗΤΑ	ΔΥΣΚΟΛΗ ΕΩΣ ΕΠΙΤΕΥΞΙΜΗ ΔΙΑΘΕΣΙΜΟΤΗΤΑ	ΜΗ ΔΙΑΘΕΣΙΜΟΤΗΤΑ
14	Εγκαταστάσεις υγειονομικής περίθαλψης, όπως νοσοκομεία, κλινικές κ.ά.	<input checked="" type="checkbox"/>		
15	Εγκαταστάσεις εκπαίδευσης	<input checked="" type="checkbox"/>		
16	Γήπεδα και αθλητικές εγκαταστάσεις με κερκίδες (ανοικτά ή κλειστά)	<input checked="" type="checkbox"/>		
17	Γήπεδα και αθλητικές εγκαταστάσεις χωρίς κερκίδες (ανοικτά ή κλειστά)	<input checked="" type="checkbox"/>		
18	Α) Θεματικά πάρκα (συμπεριλαμβάνονται τα ψυχαγωγικά θεματικά πάρκα της ΚΥΑ 16793/2009, όπως ισχύει, οι ζωολογικοί κήποι, κ.λ.π..)			<input checked="" type="checkbox"/>
19	Αίθουσες θεάτρου, κινηματογράφου, συναυλιών ή συνδυασμός αυτών	<input checked="" type="checkbox"/>		
20	Πολιτιστικές εγκαταστάσεις και Εκθεσιακά Κέντρα (πολιτιστικά κέντρα, μουσεία, στεγασμένοι εκθεσιακοί χώροι κ.ά.)	<input checked="" type="checkbox"/>		
21	Κτίρια γραφείων	<input checked="" type="checkbox"/>		
22	Εμπορικά κέντρα, υπεραγορές (super markets), πολυκαταστήματα (στεγασμένοι χώροι σε έναν ή περισσότερους ορόφους)	<input checked="" type="checkbox"/>		
23	Κτίρια χώρων στάθμευσης αυτοκινήτων	<input checked="" type="checkbox"/>		
24	Εγκαταστάσεις χονδρικού εμπορίου: κρεαταγορές, ιχθυαγορές, λαχαναγορές (στεγασμένοι και ημιστεγασμένοι χώροι)	<input checked="" type="checkbox"/>		
25	Ιδιωτικές πολεοδομήσεις και οικοδομικοί συνεταιρισμοί		<input checked="" type="checkbox"/>	
26	Εφαρμογή του Σχεδίου Ολοκληρωμένης Ανάπτυξης (ΣΟΑ) του Μητροπολιτικού Πόλου Ελληνικού - Αγίου Κοσμά, σύμφωνα με το ν. 4062/2012, όπως τροποποιήθηκε με το ν. 4574/2018 (Α' 191).		<input checked="" type="checkbox"/>	
Ομάδα 7η	Πτηνοκτηνοτροφικές εγκαταστάσεις			
1	Εγκαταστάσεις εκτροφής κοτόπουλων πάχυνσης	<input checked="" type="checkbox"/>		
2	Εγκαταστάσεις εκτροφής ωτόκων ορνίθων	<input checked="" type="checkbox"/>		

LIFE PROFILE has received funding from the LIFE Programme of the European Union and the Green Fund.



Κατηγορίες Έργων/Δραστηριοτήτων		Διαθεσιμότητα ασφαλιστικής κάλυψης		
		ΔΙΑΘΕΣΙΜΟΤΗΤΑ	ΔΥΣΚΟΛΗ ΕΩΣ ΕΠΙΤΕΥΞΙΜΗ ΔΙΑΘΕΣΙΜΟΤΗΤΑ	ΜΗ ΔΙΑΘΕΣΙΜΟΤΗΤΑ
3	Εγκαταστάσεις εκτροφής χοίρων πάχυνσης (άνω των 30 kg)	<input checked="" type="checkbox"/>		
4	Εγκαταστάσεις εκτροφής χοιρομητέρων (με τα παράγωγά τους μέχρι βάρους 30 kg)	<input checked="" type="checkbox"/>		
5	Εγκαταστάσεις εκτροφής χοιρομητέρων (με τα παράγωγά τους μέχρι τελικής πάχυνσης)	<input checked="" type="checkbox"/>		
6	Εγκαταστάσεις εκτροφής άλλων πτηνών (χήνες, ινδιάνοι, ορτύκια, πέρδικες, στρουθοκάμηλοι, φασιανοί κ.λπ.)	<input checked="" type="checkbox"/>		
7	Εγκαταστάσεις εκτροφής κουνελιών – λαγών	<input checked="" type="checkbox"/>		
8	Εγκαταστάσεις εκτροφής αιγοπροβάτων	<input checked="" type="checkbox"/>		
9	Εγκαταστάσεις εκτροφής βοοειδών (μοσχάρια πάχυνσης, αγελάδες κ.λπ.)	<input checked="" type="checkbox"/>		
10	Εκτροφή άλλων ζώων (ιπποειδή, μινκ, αλεπούδες, σκύλοι, τσιντσιλά κ.λπ.)	<input checked="" type="checkbox"/>		
11	Εκτροφή σαλιγκαριών	<input checked="" type="checkbox"/>		
12	Μικτές μονάδες	<input checked="" type="checkbox"/>		
13	Πρωτοεμφανιζόμενες εκτροφές και μονάδες εκτροφής μη ενδημικών ειδών	<input checked="" type="checkbox"/>		
14	Εκκολαπτήρια	<input checked="" type="checkbox"/>		
15	Εγκαταστάσεις εκτροφής νεοσσών αυγοπαραγωγής για παραγωγή πουλάδων	<input checked="" type="checkbox"/>		
16	Εγκαταστάσεις εκτροφής νεοσσών πουλερικών απόδοσης για εμπορία ως οικόσιτα	<input checked="" type="checkbox"/>		
Ομάδα 8η	Υδατοκαλλιέργειες			
1	Πάσης φύσεως ιχθυογεννητικοί σταθμοί και εκκολαπτήρια			<input checked="" type="checkbox"/>
2	Εκτροφή θαλάσσιων ιχθύων			<input checked="" type="checkbox"/>
3	Εκτροφή προστατευόμενων ειδών(τόνος κ.λπ.)			<input checked="" type="checkbox"/>
4	Εκτροφή καρκινοειδών και μαλακίων			<input checked="" type="checkbox"/>
5	Εκτροφή ειδών γλυκού νερού (πέστροφες κ.λπ.)			<input checked="" type="checkbox"/>
6	Εκτροφή αμφίβιων			<input checked="" type="checkbox"/>
7	Πρωτοεμφανιζόμενες τεχνολογίες εκτροφής ή/και Πρωτοεμφανιζόμενα είδη			<input checked="" type="checkbox"/>

LIFE PROFILE has received funding from the LIFE Programme of the European Union and the Green Fund.



Κατηγορίες Έργων/Δραστηριοτήτων		Διαθεσιμότητα ασφαλιστικής κάλυψης		
		ΔΙΑΘΕΣΙΜΟΤΗΤΑ	ΔΥΣΚΟΛΗ ΕΩΣ ΕΠΙΤΕΥΞΙΜΗ ΔΙΑΘΕΣΙΜΟΤΗΤΑ	ΜΗ ΔΙΑΘΕΣΙΜΟΤΗΤΑ
8	Εκτροφή μη ενδημικών ειδών			<input checked="" type="checkbox"/>
9	Εκτατικές εκτροφές σε ανοικτές υδάτινες εκτάσεις (λιμνοθάλασσες, εκβολές ποταμών κ.λπ.)			<input checked="" type="checkbox"/>
10	Καλλιέργεια ειδών υδρόβιας χλωρίδας (Spirulina, κ.λπ.)			<input checked="" type="checkbox"/>
				<input type="checkbox"/>
Ομάδα 9η	Μεταποιητικές και συναφείς δραστηριότητες			
	Βιομηχανία τροφίμων και ποτών			
1	Σφαγή ζώων και πουλερικών	<input checked="" type="checkbox"/>		
2	Επεξεργασία, παραγωγή προϊόντων και συντήρηση κρέατος ζώων και πουλερικών (συμπεριλαμβάνεται ο πρώτος τεμαχισμός και η αλλαντοποίηση)	<input checked="" type="checkbox"/>		
3	Τυποποίηση κρέατος ζώων και πουλερικών	<input checked="" type="checkbox"/>		
4	Επεξεργασία και συντήρηση ψαριών, καρκινοειδών και μαλακίων	<input checked="" type="checkbox"/>		
5	Επεξεργασία φυκιών και θαλάσσιας χλωρίδας	<input checked="" type="checkbox"/>		
6	Επεξεργασία υποπροϊόντων σφαγής και κατεργασίας κρέατος και αλιευμάτων. Εξαιρείται η θερμική επεξεργασία, με ή χωρίς αποτέφρωση, υποπροϊόντων σφαγής και κατεργασίας κρέατος ζώων, πουλερικών ανεξαρτήτως βαθμού επικινδυνότητας, καθώς και των οστεαλεύρων, κρεαταλεύρων, πτηναλεύρων, αιματαλεύρων και η ανακύκλωση ζωικών απορριμμάτων	<input checked="" type="checkbox"/>		

LIFE PROFILE has received funding from the LIFE Programme of the European Union and the Green Fund.



Κατηγορίες Έργων/Δραστηριοτήτων		Διαθεσιμότητα ασφαλιστικής κάλυψης		
		ΔΙΑΘΕΣΙΜΟΤΗΤΑ	ΔΥΣΚΟΛΗ ΕΩΣ ΕΠΙΤΕΥΞΙΜΗ ΔΙΑΘΕΣΙΜΟΤΗΤΑ	ΜΗ ΔΙΑΘΕΣΙΜΟΤΗΤΑ
7	Επεξεργασία υποπροϊόντων σφαγής και κατεργασίας κρέατος και αλιευμάτων, όταν αυτή περιλαμβάνει θερμική επεξεργασία, με ή χωρίς αποτέφρωση, υποπροϊόντων σφαγής και κατεργασίας κρέατος ζώων, πουλερικών και αλιευμάτων ανεξαρτήτως βαθμού επικινδυνότητας, καθώς και των οστεαλεύρων, κρεαταλεύρων, πτηναλεύρων, αιματολεύρων και ιχθυαλεύρων, ή ανακύκλωση ζωικών απορριμμάτων	<input checked="" type="checkbox"/>		
8	Επεξεργασία και συντήρηση πατατών	<input checked="" type="checkbox"/>		
9	Παραγωγή χυμών φρούτων και λαχανικών και συσκευασία, εάν περιλαμβάνεται, εάν περιλαμβάνεται ως τμήμα της δραστηριότητας	<input checked="" type="checkbox"/>		
10	Παρασκευή ζαχαρωδών προϊόντων από φρούτα και λαχανικά.	<input checked="" type="checkbox"/>		
11	Καθαρισμός, επεξεργασία, τυποποίηση και συσκευασία, εάν περιλαμβάνεται ως τμήμα της δραστηριότητας, σταφίδας	<input checked="" type="checkbox"/>		
12	Παρασκευή και συσκευασία, εάν περιλαμβάνεται ως τμήμα δραστηριότητας, διατηρουμένων φρούτων και λαχανικών μ.α.κ. Συμπεριλαμβάνονται οι εργασίες απεντόμωσης	<input checked="" type="checkbox"/>		
13	Επεξεργασία και συσκευασία, εάν περιλαμβάνεται ως τμήμα δραστηριότητας, τομάτας	<input checked="" type="checkbox"/>		
14	Ελαιτριβεία (περιλαμβάνεται η παραγωγή πυρηνελαίου αποκλειστικά με μηχανικά μέσα (repasso)	<input checked="" type="checkbox"/>		
15	Παραγωγή α) εξευγενισμένων ελαίων και λιπών β) μαργαρίνης και παρόμοιων βρώσιμων λιπών	<input checked="" type="checkbox"/>		
16	Παραγωγή άλλων μη επεξεργασμένων ελαίων και λιπών (συμπεριλαμβάνεται η παραγωγή πυρηνελαίου καθώς και τα σπορελαιουργία)	<input checked="" type="checkbox"/>		
17	Ξήρανση ελαιούχων σπόρων, λοιπών γεωργικών προϊόντων και φυτικής βιομάζας	<input checked="" type="checkbox"/>		

LIFE PROFILE has received funding from the LIFE Programme of the European Union and the Green Fund.



Κατηγορίες Έργων/Δραστηριοτήτων		Διαθεσιμότητα ασφαλιστικής κάλυψης		
		ΔΙΑΘΕΣΙΜΟΤΗΤΑ	ΔΥΣΚΟΛΗ ΕΩΣ ΕΠΙΤΕΥΞΙΜΗ ΔΙΑΘΕΣΙΜΟΤΗΤΑ	ΜΗ ΔΙΑΘΕΣΙΜΟΤΗΤΑ
18	Επεξεργασία γάλακτος προς παραγωγή γαλακτοκομικών προϊόντων πλην τυριών	<input checked="" type="checkbox"/>		
19	Τυροκόμηση γάλακτος	<input checked="" type="checkbox"/>		
20	Παραγωγή προϊόντων αλευρομύλων	<input checked="" type="checkbox"/>		
21	Παραγωγή αμύλων και προϊόντων αμύλου	<input checked="" type="checkbox"/>		
22	Παραγωγή γλυκόζης, σιροπιού γλυκόζης, μαλτόζης, γλουτένης	<input checked="" type="checkbox"/>		
23	Παραγωγή παρασκευασμάτων ζωοτροφών για ζώα που εκτρέφονται σε αγροκτήματα	<input checked="" type="checkbox"/>		
24	Παραγωγή α) ιχθυοτροφών και β) παρασκευασμάτων ζωοτροφών για ζώα συντροφιάς	<input checked="" type="checkbox"/>		
25	Αρτοποιία και παραγωγή νηπών ειδών ζαχαροπλαστικής	<input checked="" type="checkbox"/>		
26	Παραγωγή παξιμαδιών, φρυγανιών και μπισκότων. Παραγωγή διατηρούμενων ειδών ζαχαροπλαστικής	<input checked="" type="checkbox"/>		
27	Παραγωγή ζάχαρης	<input checked="" type="checkbox"/>		
28	Παραγωγή κακάο, σοκολάτας και ζαχαρωτών	<input checked="" type="checkbox"/>		
29	Παραγωγή μακαρονιών, λαζανιών, κουσκούς και παρόμοιων αλευρωδών προϊόντων	<input checked="" type="checkbox"/>		
30	Επεξεργασία τσαγιού και καφέ	<input checked="" type="checkbox"/>		
31	Παραγωγή αρτυμάτων και καρυκευμάτων	<input checked="" type="checkbox"/>		
32	Παραγωγή ομογενοποιημένων παρασκευασμάτων διατροφής και διαιτητικών τροφών	<input checked="" type="checkbox"/>		
33	Παραγωγή άλλων ειδών διατροφής μ.α.κ.	<input checked="" type="checkbox"/>		
34	Παραγωγή αποσταγμένων αλκοολούχων ποτών	<input checked="" type="checkbox"/>		
35	Παραγωγή αιθυλικής αλκοόλης από υλικά που υφίστανται ζύμωση	<input checked="" type="checkbox"/>		
36	Παραγωγή κρασιού, μηλίτη και κρασιών από άλλα φρούτα.	<input checked="" type="checkbox"/>		
37	Παραγωγή άλλων μη αποσταγμένων ποτών που υφίστανται ζύμωση	<input checked="" type="checkbox"/>		
38	Ζυθοποιία	<input checked="" type="checkbox"/>		
39	Παραγωγή βύνης	<input checked="" type="checkbox"/>		

LIFE PROFILE has received funding from the LIFE Programme of the European Union and the Green Fund.



Κατηγορίες Έργων/Δραστηριοτήτων		Διαθεσιμότητα ασφαλιστικής κάλυψης		
		ΔΙΑΘΕΣΙΜΟΤΗΤΑ	ΔΥΣΚΟΛΗ ΕΩΣ ΕΠΙΤΕΥΞΙΜΗ ΔΙΑΘΕΣΙΜΟΤΗΤΑ	ΜΗ ΔΙΑΘΕΣΙΜΟΤΗΤΑ
40	Παραγωγή αναψυκτικών	<input checked="" type="checkbox"/>		
41	Παραγωγή και εμφιάλωση νερού	<input checked="" type="checkbox"/>		
42	Παραγωγή πάγου για βιομηχανική χρήση	<input checked="" type="checkbox"/>		
43	Συσκευασία και τυποποίηση ειδών διατροφής μ.α.κ.	<input checked="" type="checkbox"/>		
Παραγωγή προϊόντων καπνού				
44	Παραγωγή προϊόντων καπνού	<input checked="" type="checkbox"/>		
Παραγωγή κλωστοϋφαντουργικών υλών και προϊόντων				
45	Εκκοκκιστήρια βάμβακος χωρίς σπορελαιουργείο	<input checked="" type="checkbox"/>		
46	Προπαρασκευή και νηματοποίηση υφαντικών ινών (συμπεριλαμβάνεται συστροφή και προπαρασκευή μεταξιού)	<input checked="" type="checkbox"/>		
47	Κατασκευή ραφοκλωστών	<input checked="" type="checkbox"/>		
48	Ύφανση φυτικών, ζωικών και συνθετικών νημάτων	<input checked="" type="checkbox"/>		
49	Τελειοποίηση (φινίρισμα) υφαντουργικών προϊόντων	<input checked="" type="checkbox"/>		
50	Κατασκευή έτοιμων κλωστοϋφαντουργικών ειδών, εκτός από ενδύματα	<input checked="" type="checkbox"/>		
51	Κατασκευή και κιλιμιών	<input checked="" type="checkbox"/>		
52	Κατασκευή χονδρών και λεπτών σχοινιών, σπάγκων και διχτυών	<input checked="" type="checkbox"/>		
53	Κατασκευή υφασμάτων και προϊόντων από υφάσματα, εκτός από τα ενδύματα	<input checked="" type="checkbox"/>		
54	Κατασκευή άλλων υφαντουργικών προϊόντων π.δ.κ.α.	<input checked="" type="checkbox"/>		
55	Κατασκευή ειδών καλτσοποιίας απλής πλέξης ή πλέξης κροσέ	<input checked="" type="checkbox"/>		
56	Κατασκευή άλλων πλεκτών ειδών και ειδών πλέξης κροσέ	<input checked="" type="checkbox"/>		
57	Κατασκευή εσωρούχων	<input checked="" type="checkbox"/>		
58	Κατασκευή εξωτερικών ενδυμάτων, ενδυμάτων εργασίας άλλων ενδυμάτων και συναφών εξαρτημάτων ένδυσης μ.α.κ.	<input checked="" type="checkbox"/>		
Βιομηχανία δέρματος και δερμάτινων ειδών				
59	Κατεργασία και δέψη δέρματος – κατεργασία και βαφή γουναρικών	<input checked="" type="checkbox"/>		

LIFE PROFILE has received funding from the LIFE Programme of the European Union and the Green Fund.



		Διαθεσιμότητα ασφαλιστικής κάλυψης		
Κατηγορίες Έργων/Δραστηριοτήτων		ΔΙΑΘΕΣΙΜΟΤΗΤΑ	ΔΥΣΚΟΛΗ ΕΩΣ ΕΠΙΤΕΥΞΙΜΗ ΔΙΑΘΕΣΙΜΟΤΗΤΑ	ΜΗ ΔΙΑΘΕΣΙΜΟΤΗΤΑ
60	Κατασκευή γούνινων ειδών. Κατασκευή τεχνητής γούνας και ειδών από τεχνητή γούνα	<input checked="" type="checkbox"/>		
61	Αποθήκες ακατέργαστων δερμάτων γουναρικών. Ψυγεία συντήρησης δερμάτων και γουναρικών	<input checked="" type="checkbox"/>		
62	Κατασκευή δερμάτινων ενδυμάτων	<input checked="" type="checkbox"/>		
63	Κατασκευή ειδών ταξιδιού (αποσκευών), τσαντών και παρόμοιων ειδών, ειδών σελοποιίας και σαγματοποιίας	<input checked="" type="checkbox"/>		
64	Κατασκευή υποδημάτων	<input checked="" type="checkbox"/>		
Βιομηχανία ξύλου και προϊόντων ξύλου				
65	Πριόνισμα και πλάνισμα ξύλου	<input checked="" type="checkbox"/>		
66	Εμποτισμός ή χημική κατεργασία ξύλου με συντηρητικά ή άλλες ουσίες	<input checked="" type="checkbox"/>		
67	Παραγωγή ξύλινων πετασμάτων (λεπιδόπλακες, μορισσανίδες, ινοσανίδες)	<input checked="" type="checkbox"/>		
68	Κατασκευή ξυλουργικών προϊόντων για την οικοδομική δραστηριότητα	<input checked="" type="checkbox"/>		
69	Κατασκευή ξύλινων εμπορευματοκιβωτίων	<input checked="" type="checkbox"/>		
70	Κατασκευή άλλων προϊόντων από ξύλο, κατασκευή ειδών από φελλό και ειδών καλαθοποιίας και σπαρτοπλεκτικής	<input checked="" type="checkbox"/>		
Παραγωγή χαρτοπολτού, χαρτιού και προϊόντων από χαρτί				
71	Παραγωγή πρωτογενούς χαρτοπολτού από ξύλο ή παρόμοια ινώδη υλικά	<input type="checkbox"/>	<input checked="" type="checkbox"/>	
72	Παραγωγή χαρτοπολτού από ανακύκλωση υλικών		<input checked="" type="checkbox"/>	
73	Κατασκευή χαρτιού και χαρτονιού	<input checked="" type="checkbox"/>		
74	Κατασκευή κυματοειδούς χαρτιού και χαρτονιού κα εμπορευματοκιβωτίων από χαρτί και χαρτόνι	<input checked="" type="checkbox"/>		
75	Κατασκευή ειδών οικιακής χρήσης και ειδών υγιεινής από χαρτί	<input checked="" type="checkbox"/>		
76	Κατασκευή ειδών χαρτοπωλείου (χαρτικών)	<input checked="" type="checkbox"/>		

LIFE PROFILE has received funding from the LIFE Programme of the European Union and the Green Fund.



Κατηγορίες Έργων/Δραστηριοτήτων		Διαθεσιμότητα ασφαλιστικής κάλυψης		
		ΔΙΑΘΕΣΙΜΟΤΗΤΑ	ΔΥΣΚΟΛΗ ΕΩΣ ΕΠΙΤΕΥΞΙΜΗ ΔΙΑΘΕΣΙΜΟΤΗΤΑ	ΜΗ ΔΙΑΘΕΣΙΜΟΤΗΤΑ
77	Κατασκευή χαρτιού για επενδύσεις τοίχων (ταπετσαρίες)	<input checked="" type="checkbox"/>		
78	Κατασκευή άλλων ειδών από χαρτί & χαρτόνι	<input checked="" type="checkbox"/>		
Εκδοτικές και εκτυπωτικές δραστηριότητες				
79	Εκτύπωση εφημερίδων	<input checked="" type="checkbox"/>		
80	Εκτύπωση βιβλίων, περιοδικών και λοιπές εκδοτικές δραστηριότητες μ.α.κ.	<input checked="" type="checkbox"/>		
81	Βιβλιοδεσία και φινίρισμα	<input checked="" type="checkbox"/>		
82	Άλλες δραστηριότητες συναφείς με την εκτύπωση και δραστηριότητες προεκτύπωσης	<input checked="" type="checkbox"/>		
Παραγωγή οπτάνθρακα, προϊόντων διύλισης πετρελαίου και καυσίμων				
83	Παραγωγή προϊόντων οπτανθρακοποίησης (κωκοποίησης) Βιομηχανική μπρικετοποίηση λιθάνθρακα και λιγνίτη			<input checked="" type="checkbox"/>
84	Παραγωγή ξυλοκάρβουνου και στερεών καυσίμων από βιομάζα φυτικής προέλευσης		<input checked="" type="checkbox"/>	
85	Παραγωγή άλλων στερεών καυσίμων μ.α.κ.			<input checked="" type="checkbox"/>
86	Παραγωγή προϊόντων διύλισης πετρελαίου			<input checked="" type="checkbox"/>
87	Αεριοποίηση ή υγροποίηση άνθρακα ή/και άλλων καυσίμων			<input checked="" type="checkbox"/>
88	Παραγωγή λιπαντικών ελαίων και συναφών πετρελαιοειδών προϊόντων και ενδιάμεσων α' υλών από αξιοποίηση αποβλήτων ελαίων και πετρελαιοειδών καταλοίπων		<input checked="" type="checkbox"/>	
89	Παραγωγή ασφαλτομίγματος			<input checked="" type="checkbox"/>
90	Επεξεργασία ή/και παραγωγή ασφαλτούχων προϊόντων			<input checked="" type="checkbox"/>
91	Εγκαταστάσεις για την παραγωγή ή τον εμπλουτισμό πυρηνικών καυσίμων		<input checked="" type="checkbox"/>	
Παραγωγή χημικών ουσιών και προϊόντων				
92	Παραγωγή βιομηχανικών και ιατρικών αερίων	<input checked="" type="checkbox"/>		
93	Παραγωγή χρωστικών υλών (με χημική μετατροπή)	<input checked="" type="checkbox"/>		
94	Παραγωγή λιπασμάτων και αζωτούχων ενώσεων		<input checked="" type="checkbox"/>	
95	Παραγωγή υγρών βιοκαυσίμων, όπως ορίζονται στην Οδηγία 2003/30/ΕΚ όπως κάθε φορά ισχύει			<input checked="" type="checkbox"/>

LIFE PROFILE has received funding from the LIFE Programme of the European Union and the Green Fund.



Κατηγορίες Έργων/Δραστηριοτήτων		Διαθεσιμότητα ασφαλιστικής κάλυψης		
		ΔΙΑΘΕΣΙΜΟΤΗΤΑ	ΔΥΣΚΟΛΗ ΕΩΣ ΕΠΙΤΕΥΞΙΜΗ ΔΙΑΘΕΣΙΜΟΤΗΤΑ	ΜΗ ΔΙΑΘΕΣΙΜΟΤΗΤΑ
96	Παραγωγή πλαστικών σε πρωτογενείς μορφές	<input checked="" type="checkbox"/>		
97	Παραγωγή και διόγκωση πολυουρεθάνης, διόγκωση πολυστυρενίου	<input checked="" type="checkbox"/>		
98	Παραγωγή συνθετικού ελαστικού (συνθετικού καουτσούκ) σε πρωτογενείς μορφές	<input checked="" type="checkbox"/>		
99	Παραγωγή παρασιτοκτόνων και άλλων αγροχημικών προϊόντων		<input checked="" type="checkbox"/>	
100	Παραγωγή χρωμάτων, βερνικιών και παρόμοιων επιχρισμάτων, μελανών τυπογραφίας και μαστιχών (στόκου)	<input checked="" type="checkbox"/>		
101	Παραγωγή βασικών φαρμακευτικών προϊόντων	<input checked="" type="checkbox"/>		
102	Παραγωγή φαρμακευτικών παρασκευασμάτων συμπεριλαμβανομένων φαρμακευτικών συσκευασμάτων προηγμένης θεραπείας χωρίς χημική μετατροπή ή βιολογική διεργασία, όπως αυτά περιγράφονται στο άρθρο 2 του Κανονισμού (ΕΚ) αριθμ. 1394/2007 και στο Παράρτημα Ι της Οδηγίας 2001/83/ΕΚ και βιοκτόνων όπως αυτά περιγράφονται στον Κανονισμό (ΕΕ) αριθ. 528/2012	<input checked="" type="checkbox"/>		
103	Επεξεργασία και παραγωγή τελικών προϊόντων φαρμακευτικής κάνναβης	<input checked="" type="checkbox"/>		
104	Παραγωγή σαπουνιών και απορρυπαντικών, προϊόντων καθαρισμού και απολύμανσης και στίλβωσης, αρωμάτων και παρασκευασμάτων καλλωπισμού	<input checked="" type="checkbox"/>		
105	Παραγωγή εκρηκτικών και αντικειμένων με εκρηκτική ύλη			<input checked="" type="checkbox"/>
106	Ανάκτηση ή καταστροφή εκρηκτικών ουσιών			<input checked="" type="checkbox"/>
107	Παραγωγή διαφόρων τύπων κόλλας και ζελατινών	<input checked="" type="checkbox"/>		
108	Παραγωγή αιθέριων ελαίων	<input checked="" type="checkbox"/>		
109	Παραγωγή χημικών παρασκευασμάτων για φωτογραφικές χρήσεις	<input checked="" type="checkbox"/>		

LIFE PROFILE has received funding from the LIFE Programme of the European Union and the Green Fund.



Κατηγορίες Έργων/Δραστηριοτήτων		Διαθεσιμότητα ασφαλιστικής κάλυψης		
		ΔΙΑΘΕΣΙΜΟΤΗΤΑ	ΔΥΣΚΟΛΗ ΕΩΣ ΕΠΙΤΕΥΞΙΜΗ ΔΙΑΘΕΣΙΜΟΤΗΤΑ	ΜΗ ΔΙΑΘΕΣΙΜΟΤΗΤΑ
110	Παραγωγή μη προεγγεγραμμένων (κενών) μέσω εγγραφής ήχου ή εικόνας και μη προεγγεγραμμένων (κενών) μέσω πληροφορικής	<input checked="" type="checkbox"/>		
111	Παραγωγή μη φυσικών ινών	<input checked="" type="checkbox"/>		
112	Παραγωγή άλλων ανόργανων ή οργανικών βασικών χημικών ουσιών π.δ.κ.α.	<input checked="" type="checkbox"/>		
113	Παραγωγή άλλων χημικών προϊόντων ή ουσιών μ.α.κ. χωρίς χημική μετατροπή		<input checked="" type="checkbox"/>	
Παραγωγή προϊόντων από ελαστικό και πλαστικές ύλες				
114	Κατασκευή επισώτρων (ελαστικών οχημάτων) και σωλήνων από καουτσούκ αναδόμηση και ανακατασκευή επισώτρων (ελαστικών οχημάτων) από καουτσούκ	<input checked="" type="checkbox"/>		
115	Κατασκευή άλλων προϊόντων από ελαστικό (καουτσούκ)	<input checked="" type="checkbox"/>		
116	Κατασκευή πλαστικών προϊόντων	<input checked="" type="checkbox"/>		
Κατασκευή προϊόντων από μη μεταλλικά ορυκτά				
117	Παραγωγή, μορφοποίηση και κατεργασία γυαλιού (επίπεδου και κοίλου)	<input checked="" type="checkbox"/>		
118	Κατασκευή ινών γυαλιού. Κατασκευή και κατεργασία άλλων ειδών γυαλιού, περιλαμβανομένου του γυαλιού για τεχνικές χρήσεις	<input checked="" type="checkbox"/>		
119	Κατασκευή : - Κεραμικών ειδών οικιακής χρήσης και κεραμικών διακοσμητικών ειδών. - Κεραμικών ειδών υγιεινής - Πυρίμαχων κεραμικών προϊόντων - Κεραμικών πλακιδίων και κυβολίθων - Τούβλων, πλακιδίων και λοιπών δομικών προϊόντων από σπή γη - Άλλων κεραμικών προϊόντων για τεχνικές χρήσεις	<input checked="" type="checkbox"/>		
120	Κατασκευή : - Κεραμικών μονωτών και κεραμικών μονωτικών εξαρτημάτων - Άλλων προϊόντων κεραμικής	<input checked="" type="checkbox"/>		

LIFE PROFILE has received funding from the LIFE Programme of the European Union and the Green Fund.



Κατηγορίες Έργων/Δραστηριοτήτων		Διαθεσιμότητα ασφαλιστικής κάλυψης		
		ΔΙΑΘΕΣΙΜΟΤΗΤΑ	ΔΥΣΚΟΛΗ ΕΩΣ ΕΠΙΤΕΥΞΙΜΗ ΔΙΑΘΕΣΙΜΟΤΗΤΑ	ΜΗ ΔΙΑΘΕΣΙΜΟΤΗΤΑ
121	Παραγωγή τσιμέντου		<input checked="" type="checkbox"/>	
122	Παραγωγή οξειδίου του ασβεστίου		<input checked="" type="checkbox"/>	
123	Παραγωγή εσβεσμένου ασβέστη		<input checked="" type="checkbox"/>	
124	Παραγωγή οξειδίου του μαγνησίου		<input checked="" type="checkbox"/>	
125	Παραγωγή γύψου		<input checked="" type="checkbox"/>	
126	Κατασκευή δομικών προϊόντων από σκυρόδεμα	<input checked="" type="checkbox"/>		
127	Κατασκευή δομικών προϊόντων από γύψο	<input checked="" type="checkbox"/>		
128	Παραγωγή έτοιμου σκυροδέματος	<input checked="" type="checkbox"/>		
129	Παραγωγή κονιαμάτων			
130	Παραγωγή ειδών από αμιαντοτσιμέντο			<input checked="" type="checkbox"/>
131	Παραγωγή ειδών από ινοτσιμέντο, πλην αμιαντοτσιμέντου		<input checked="" type="checkbox"/>	
132	Κατασκευή άλλων προϊόντων από σκυρόδεμα, γύψο και τσιμέντο		<input checked="" type="checkbox"/>	
133	Κοπή, μορφοποίηση και κατεργασία λίθων για διακοσμητικούς και οικοδομικούς σκοπούς Συμπεριλαμβάνεται η θραύση ή/και πλύση αδρανών υλικών	<input checked="" type="checkbox"/>		
134	Παραγωγή λειαντικών προϊόντων	<input checked="" type="checkbox"/>		
135	Κατασκευή υλικών τριβής με αμίαντο και άλλα προϊόντα αμιάντου, πλην αμιαντοτσιμέντου			<input checked="" type="checkbox"/>
136	Παραγωγή άλλων μη μεταλλικών ορυκτών προϊόντων π.δ.κ.α. (περιλαμβάνονται τεχνητές ορυκτές ίνες)		<input checked="" type="checkbox"/>	
137	Πρώτη επεξεργασία/εμπλουτισμός μη μεταλλικών ορυκτών		<input checked="" type="checkbox"/>	
Παραγωγή και επεξεργασία μετάλλων				
138	Πρωτογενής παραγωγή χυτοσιδήρου ή χάλυβα		<input checked="" type="checkbox"/>	
139	Δευτερογενής παραγωγή χυτοσιδήρου ή χάλυβα		<input checked="" type="checkbox"/>	

LIFE PROFILE has received funding from the LIFE Programme of the European Union and the Green Fund.



Κατηγορίες Έργων/Δραστηριοτήτων		Διαθεσιμότητα ασφαλιστικής κάλυψης		
		ΔΙΑΘΕΣΙΜΟΤΗΤΑ	ΔΥΣΚΟΛΗ ΕΩΣ ΕΠΙΤΕΥΞΙΜΗ ΔΙΑΘΕΣΙΜΟΤΗΤΑ	ΜΗ ΔΙΑΘΕΣΙΜΟΤΗΤΑ
140	Σφυρηλάτηση, θερμή έλαση σιδήρου, χάλυβα και σιδηροκραμάτων. Παραγωγή με θερμή έλαση ή/και σφυρηλάτηση προϊόντων από σίδηρο ή ανοξείδωτο χάλυβα ή άλλο κραματοποιημένο χάλυβα, όπως: πλινθωμάτων, γωνιών, μορφοράβδων, μορφοχαλύβων, μορφοσιδήρων, πλατινών, ράβδων, πλατέων προϊόντων έλασης, γωνιών, πασσαλοσανίδων.		<input checked="" type="checkbox"/>	
141	Χυτήρια σιδηρούχων μετάλλων		<input checked="" type="checkbox"/>	
142	Κατασκευή χυτοσιδηρών σωλήνων, χαλυβδοσωλήνων	<input checked="" type="checkbox"/>		
143	Ψυχρή επεκτατική ολκή χάλυβα	<input checked="" type="checkbox"/>		
144	Ψυχρή έλαση στενών φύλλων χάλυβα	<input checked="" type="checkbox"/>		
145	Ψυχρή μορφοποίηση ή δίπλωση μορφοράβδων χάλυβα	<input checked="" type="checkbox"/>		
146	Ψυχρή επεκτατική ολκή συρμάτων	<input checked="" type="checkbox"/>		
147	Παραγωγή πολύτιμων μετάλλων	<input checked="" type="checkbox"/>		
148	Παραγωγή - Κραμάτων από πολύτιμα μέταλλα - Ημικατεργασμένων προϊόντων από πολύτιμα μέταλλα - Χρυσού ή αργύρου ή λευκόχρυσου ή μετάλλων συναφών προς το λευκόχρυσο για την επένδυση κοινών μετάλλων ή άλλων πολύτιμων μετάλλων	<input checked="" type="checkbox"/>		
149	Τήξη - χύτευση εμπορικής καθαρών ή σκραπ πολύτιμων μετάλλων	<input checked="" type="checkbox"/>		
150	- Παραγωγή αλουμίνιας - Παραγωγή αλουμινίου από αλουμίνα		<input checked="" type="checkbox"/>	
151	Δευτερογενής παραγωγή αλουμινίου		<input checked="" type="checkbox"/>	
152	Θερμή ή ψυχρή έλαση ή άλλη μηχανική κατεργασία αλουμινίου για παραγωγή ενδιάμεσων προϊόντων (προφίλ, ράβδοι, σωλήνες κ.ά.)	<input checked="" type="checkbox"/>		

LIFE PROFILE has received funding from the LIFE Programme of the European Union and the Green Fund.



Κατηγορίες Έργων/Δραστηριοτήτων		Διαθεσιμότητα ασφαλιστικής κάλυψης		
		ΔΙΑΘΕΣΙΜΟΤΗΤΑ	ΔΥΣΚΟΛΗ ΕΩΣ ΕΠΙΤΕΥΞΙΜΗ ΔΙΑΘΕΣΙΜΟΤΗΤΑ	ΜΗ ΔΙΑΘΕΣΙΜΟΤΗΤΑ
153	Παραγωγή μολύβδου, ψευδάργυρου και κασσίτερου από μέταλλευμα, συμπεριλαμβανομένων των συμπυκνωμάτων τους			<input checked="" type="checkbox"/>
154	- Δευτερογενής παραγωγή μολύβδου, ψευδάργυρου και κασσίτερου - Παραγωγή οξειδίου του ψευδαργύρου από σκόρες προερχόμενες από διεργασίες παραγωγής άλλων μετάλλων			<input checked="" type="checkbox"/>
155	Θερμή ή ψυχρή έλαση ή άλλη μηχανική κατεργασία μολύβδου, ψευδάργυρου και κασσίτερου για παραγωγή ενδιάμεσων προϊόντων (φύλλα, ράβδοι, σωλήνες κ.ά.)			<input checked="" type="checkbox"/>
156	Παραγωγή χαλκού από μέταλλευμα, συμπεριλαμβανομένων των συμπυκνωμάτων αυτού		<input checked="" type="checkbox"/>	
157	Δευτερογενής παραγωγή χαλκού		<input checked="" type="checkbox"/>	
158	Κατασκευή σύρματος χαλκού και μηχανική μορφοποίηση προϊόντων από έτοιμη πρώτη ύλη χαλκού, αλουμίνιο ή κραμάτων αυτών	<input checked="" type="checkbox"/>		
159	Παραγωγή άλλων μη σιδηρούχων μετάλλων (χρωμίου, μαγγάνιου, νικελίου κλπ.) από μεταλλεύματα ή οξειδία, συμπεριλαμβανομένων των συμπυκνωμάτων αυτών		<input checked="" type="checkbox"/>	
160	- Δευτερογενής παραγωγή άλλων μη σιδηρούχων μετάλλων - Πρώτη επεξεργασία χρωμίου, μαγγάνιου, νικελίου (με ή χωρίς χύτευση) κ.λπ - Παραγωγή συσσωματωμάτων νικελίου		<input checked="" type="checkbox"/>	
161	Χυτήρια ελαφρών μετάλλων μ.α.κ.			<input checked="" type="checkbox"/>
162	Χυτήρια άλλων μη σιδηρούχων μετάλλων			<input checked="" type="checkbox"/>
163	Βαθεία κοίλανση με χρήση εκρηκτικών			<input checked="" type="checkbox"/>
Κατασκευή μεταλλικών προϊόντων (πλην μηχανημάτων και ειδών εξοπλισμού)				
164	Κατασκευή μεταλλικών σκελετών και μερών μεταλλικών σκελετών	<input checked="" type="checkbox"/>		

LIFE PROFILE has received funding from the LIFE Programme of the European Union and the Green Fund.



Κατηγορίες Έργων/Δραστηριοτήτων		Διαθεσιμότητα ασφαλιστικής κάλυψης		
		ΔΙΑΘΕΣΙΜΟΤΗΤΑ	ΔΥΣΚΟΛΗ ΕΩΣ ΕΠΙΤΕΥΞΙΜΗ ΔΙΑΘΕΣΙΜΟΤΗΤΑ	ΜΗ ΔΙΑΘΕΣΙΜΟΤΗΤΑ
165	Κατασκευή μεταλλικών κουφωμάτων	<input checked="" type="checkbox"/>		
166	Κατασκευή μεταλλικών νεπόζιτων, δεξαμενών και δοχείων	<input checked="" type="checkbox"/>		
167	Κατασκευή σωμάτων και λεβήτων κεντρικής θέρμανσης	<input checked="" type="checkbox"/>		
168	Κατασκευή ατμογεννητριών, με εξαίρεση τους λέβητες ζεστού νερού για την κεντρική θέρμανση	<input checked="" type="checkbox"/>		
169	Σφυρηλάτηση, κοίλανση, ανισόπαχη τύπωση και μορφοποίηση μετάλλων μ.α.κ. με έλαση. Δεν περιλαμβάνεται η κονιομεταλλουργία	<input checked="" type="checkbox"/>		
170	Κονιομεταλλουργία (παραγωγή μεταλλικών αντικειμένων από σκόνες μετάλλου με θερμή επεξεργασία ή υπό πίεση)	<input checked="" type="checkbox"/>		
171	Κατεργασία και επικάλυψη μετάλλων (περιλαμβάνεται μόνο η χημική ή ηλεκτρολυτική κατεργασία και η μεταλλική επικάλυψη μεταλλικών επιφανειών)	<input checked="" type="checkbox"/>		
172	Υπηρεσίες αμμοβολισμού μετάλλων	<input checked="" type="checkbox"/>		
173	Επιφανειακή κατεργασία και επικάλυψη μετάλλων μ.α.κ	<input checked="" type="checkbox"/>		
174	Γενικές μηχανολογικές εργασίες μ.α.κ.	<input checked="" type="checkbox"/>		
175	Κατασκευή: - Ειδών μαχαιροποιίας - Εργαλείων - Κλειδαριών και μεντεσέδων - Χαλύβδινων βαρελιών και παρόμοιων δοχείων - Ελαφρών μεταλλικών ειδών συσκευασίας - Ειδών από σύρμα - Συνδετήρων εν γένει και προϊόντων κοχλιομηχανών - Άλλων μεταλλικών προϊόντων μ.α.κ	<input checked="" type="checkbox"/>		
	Κατασκευή μηχανημάτων και ειδών εξοπλισμού μ.α.κ.			

LIFE PROFILE has received funding from the LIFE Programme of the European Union and the Green Fund.



		Διαθεσιμότητα ασφαλιστικής κάλυψης		
Κατηγορίες Έργων/Δραστηριοτήτων		ΔΙΑΘΕΣΙΜΟΤΗΤΑ	ΔΥΣΚΟΛΗ ΕΩΣ ΕΠΙΤΕΥΞΙΜΗ ΔΙΑΘΕΣΙΜΟΤΗΤΑ	ΜΗ ΔΙΑΘΕΣΙΜΟΤΗΤΑ
176	<p>Κατασκευή :</p> <ul style="list-style-type: none"> - Κινητήρων και στροβίλων, με εξαίρεση τους κινητήρες αεροσκαφών, οχημάτων και δικύκλων - Άλλων αντλιών και συμπιεστών - Άλλων ειδών κρουνοποιίας και βαλβίδων - Τριβένων, οδοντωτών μηχανισμών μετάδοσης κίνησης, στοιχείων οδοντωτών τροχών και μετάδοσης κίνησης - Φούρνων, κλιβάνων και καυστήρων - Εξοπλισμού ανύψωσης και διακίνησης φορτίων - Ψυκτικού και κλιματιστικού εξοπλισμού μη οικιακής χρήσης - Άλλων μηχανημάτων γενικής χρήσης μ.α.κ. - Γεωργικών ελκυστήρων - Άλλων γεωργικών και δασοκομικών μηχανημάτων - Εργαλειομηχανών - Μηχανημάτων για τη μεταλλουργία - Μηχανημάτων για τα ορυχεία, τα λατομεία και τις δομικές κατασκευές - Μηχανημάτων επεξεργασίας τροφίμων, ποτών και καπνού - Μηχανημάτων για τη βιομηχανία κλωστοϋφαντουργικών προϊόντων, ενδυμάτων και δερμάτινων ειδών - Μηχανημάτων για την παραγωγή χαρτιού και χαρτονιού - Άλλων μηχανημάτων ειδικής χρήσης π.δ.α.κ. 	☑		
177	Κατασκευή πυροβόλων όπλων & του σχετικού εφοδιασμού τους			☑
178	Επισκευή και συντήρηση όπλων και οπλικών συστημάτων			☑
179	Κατασκευή ηλεκτρικών και μη ηλεκτρικών οικιακών συσκευών	☑		
	Κατασκευή ηλεκτρικού εξοπλισμού και οπτικών συσκευών			

LIFE PROFILE has received funding from the LIFE Programme of the European Union and the Green Fund.



Κατηγορίες Έργων/Δραστηριοτήτων		Διαθεσιμότητα ασφαλιστικής κάλυψης		
		ΔΙΑΘΕΣΙΜΟΤΗΤΑ	ΔΥΣΚΟΛΗ ΕΩΣ ΕΠΙΤΕΥΞΙΜΗ ΔΙΑΘΕΣΙΜΟΤΗΤΑ	ΜΗ ΔΙΑΘΕΣΙΜΟΤΗΤΑ
180	Κατασκευή ηλεκτρικών συσσωρευτών, πρωτογενών ηλεκτρικών στοιχείων και πρωτογενών ηλεκτρικών συστοιχιών		<input checked="" type="checkbox"/>	
181	Κατασκευή : - Μηχανών γραφείου - Ηλεκτρονικών υπολογιστών και λοιπού εξοπλισμού πληροφορικής - Ηλεκτροκινητήρων, ηλεκτρογεννητριών και ηλεκτρικών μετασχηματιστών - Συσκευών διανομής και ελέγχου ηλεκτρικού ρεύματος - Φωτιστικού εξοπλισμού και ηλεκτρικών λαμπτήρων - Ηλεκτρικού εξοπλισμού για κινητήρες και οχήματα μ.α.κ. - Λοιπού ηλεκτρικού εξοπλισμού μ.α.κ. - Τηλεοπτικών και ραδιοφωνικών δεκτών, συσκευών εγγραφής ή αναπαραγωγής ήχου ή εικόνας, καθώς και των συναφών μερών και εξαρτημάτων	<input checked="" type="checkbox"/>		
182	Κατασκευή μονωμένων συρμάτων και καλωδίων	<input checked="" type="checkbox"/>		
183	Κατασκευή : - Ηλεκτρονικών λυχνιών και λοιπών ηλεκτρονικών εξαρτημάτων. - Τηλεοπτικών και ραδιοφωνικών πομπών και συσκευών ενσύρματης τηλεφωνίας και ενσύρματης τηλεγραφίας	<input checked="" type="checkbox"/>		
184	Κατασκευή ιατροχειρουργικού εξοπλισμού και ορθοπεδικών οργάνων	<input checked="" type="checkbox"/>		
185	Κατασκευή: - Οργάνων και συσκευών μέτρησης, επαλήθευσης, δοκιμών, πλοήγησης και άλλων χρήσεων, με εξαίρεση τον εξοπλισμό ελέγχου των βιομηχανικών μεθόδων παραγωγής - Εξοπλισμού ελέγχου των βιομηχανικών μεθόδων παραγωγής - Οπτικών οργάνων και φωτογραφικού εξοπλισμού	<input checked="" type="checkbox"/>		

LIFE PROFILE has received funding from the LIFE Programme of the European Union and the Green Fund.



Κατηγορίες Έργων/Δραστηριοτήτων		Διαθεσιμότητα ασφαλιστικής κάλυψης		
		ΔΙΑΘΕΣΙΜΟΤΗΤΑ	ΔΥΣΚΟΛΗ ΕΩΣ ΕΠΙΤΕΥΞΙΜΗ ΔΙΑΘΕΣΙΜΟΤΗΤΑ	ΜΗ ΔΙΑΘΕΣΙΜΟΤΗΤΑ
	- Κατασκευή ακτινολογικών και ηλεκτρονικών μηχανημάτων ιατρικής και θεραπευτικής χρήσης -Κατασκευή μαγνητικών και οπτικών μέσων			
	Κατασκευή εξοπλισμού μεταφορών			
186	Κατασκευή αυτοκινήτων οχημάτων και αυτοκινούμενων εργοταξιακών μηχανημάτων (ολοκληρωμένη κατασκευή)	☑		
187	Κατασκευή : - Κινητήρων αεροσκαφών, πλοίων, μηχανοκίνητων οχημάτων και αυτοκινούμενων εργοταξιακών μηχανημάτων - Πλαισίων εξοπλισμένων με κινητήρες	☑		
188	Κατασκευή : - Αμαξωμάτων για αυτοκινούμενα, ρυμουλκούμενα και ημιρυμουλκούμενα οχήματα και εργοταξιακά μηχανήματα - Μερών και εξαρτημάτων για αυτοκίνητα οχήματα και κατά κινητήρες	☑		
189	Ναυπήγηση, μετασκευή, επισκευή, διάλυση και συντήρηση πλοίων και σκαφών	☑		
190	Ναυπήγηση, μετασκευή, επισκευή, διάλυση και συντήρηση ξύλινων αλιευτικών και παραδοσιακών πλοίων και σκαφών	☑		
191	Κατασκευή και επισκευή τμημάτων πλοίων και σκαφών	☑		

LIFE PROFILE has received funding from the LIFE Programme of the European Union and the Green Fund.



Κατηγορίες Έργων/Δραστηριοτήτων		Διαθεσιμότητα ασφαλιστικής κάλυψης		
		ΔΙΑΘΕΣΙΜΟΤΗΤΑ	ΔΥΣΚΟΛΗ ΕΩΣ ΕΠΙΤΕΥΞΙΜΗ ΔΙΑΘΕΣΙΜΟΤΗΤΑ	ΜΗ ΔΙΑΘΕΣΙΜΟΤΗΤΑ
192	Κατασκευή σιδηροδρομικών αμαξών και τροχαίου υλικού, & ειδικότερα: - Κατασκευή ηλεκτροκίνητων & ντηζελοκίνητων σιδηροδρομικών & τροχιοδρομικών μηχανών έλξης - Κατασκευή αυτοκινούμενων σιδηροδρομικών ή τροχιοδρομικών αμαξών, καθώς και οχημάτων συντήρησης ή βοηθητικών οχημάτων - Κατασκευή σιδηροδρομικού ή τροχιοδρομικού τροχαίου υλικού μη αυτοκινούμενου - Κατασκευή ειδικών τμημάτων σιδηροδρομικών ή τροχιοδρομικών μηχανών έλξης, κατά: άξονες, τροχοί, φρένα κλπ. - Επισκευή & συντήρηση μηχανών & τροχαίου εξοπλισμού σιδηροδρόμων & τροχιοδρόμων	<input checked="" type="checkbox"/>		
193	Κατασκευή, επισκευή και αναβάθμιση αεροσκαφών και διαστημικών σκαφών (κατασκευή, επισκευή και αναβάθμιση αεροπλάνων, ελικοπτέρων & διαστημικών σκαφών, δορυφόρων, διαστημικών οχημάτων εξερεύνησης, τροχιακών σταθμών, διαστημικών λεωφορείων)	<input checked="" type="checkbox"/>		
194	Κατασκευή και επισκευή : - Ανεμοπλάνων & αεροπτέρων, πηδαλιουχούμενων αερόπλοιων & αεροστάτων - Μηχανισμών εκτόξευσης αεροσκαφών, μηχανισμών ανάσχεσης κλπ - Εξοπλισμού εδάφους για αεροπορική εκπαίδευση	<input checked="" type="checkbox"/>		
195	Συντήρηση αεροσκαφών και τμημάτων & εξαρτημάτων αεροσκαφών	<input checked="" type="checkbox"/>		
196	Κατασκευή μοτοσικλετών (ολοκληρωμένη κατασκευή)	<input checked="" type="checkbox"/>		
197	Συναρμολόγηση αυτοκινήτων και μοτοσικλετών	<input checked="" type="checkbox"/>		
Συντήρηση και επισκευή οχημάτων				
198	Κατασκευή τμημάτων και εξαρτημάτων μοτοσικλετών	<input checked="" type="checkbox"/>		

LIFE PROFILE has received funding from the LIFE Programme of the European Union and the Green Fund.



Κατηγορίες Έργων/Δραστηριοτήτων		Διαθεσιμότητα ασφαλιστικής κάλυψης		
		ΔΙΑΘΕΣΙΜΟΤΗΤΑ	ΔΥΣΚΟΛΗ ΕΩΣ ΕΠΙΤΕΥΞΙΜΗ ΔΙΑΘΕΣΙΜΟΤΗΤΑ	ΜΗ ΔΙΑΘΕΣΙΜΟΤΗΤΑ
199	Κατασκευή και συναρμολόγηση ποδηλάτων	<input checked="" type="checkbox"/>		
200	Κατασκευή και συναρμολόγηση αναπηρικών αμαξιδίων	<input checked="" type="checkbox"/>		
201	Κατασκευή λοιπού εξοπλισμού μεταφορών μ.α.κ.	<input checked="" type="checkbox"/>		
Συλλογή, καθαρισμός και διανομή νερού				
202	Εγκαταστάσεις αφαλάτωσης θαλασσινού νερού		<input checked="" type="checkbox"/>	
Εγκαταστάσεις αποθήκευσης καυσίμων και χημικών ουσιών και προϊόντων				
203	Χερσαίες εγκαταστάσεις αποθήκευσης πετρελαίου, υγρών καυσίμων και χημικών προϊόντων. Δεν περιλαμβάνεται η αποθήκευση των προϊόντων που εντάσσονται στο είδος με α/α 206.			<input checked="" type="checkbox"/>
204	Χερσαίες εγκαταστάσεις αποθήκευσης στερεών καυσίμων			<input checked="" type="checkbox"/>
205	Χερσαίες εγκαταστάσεις αποθήκευσης αερίων καυσίμων και αερίων χημικών προϊόντων. Περιλαμβάνεται η αποθήκευση υγροποιημένου (LNG) και συμπιεσμένου (CNG) φυσικού αερίου. Δεν περιλαμβάνεται η αποθήκευση των προϊόντων που εντάσσονται στο είδος με α/α 206.			<input checked="" type="checkbox"/>
206	Χερσαίες εγκαταστάσεις παντός είδους αποθήκευσης επικίνδυνων προϊόντων μ.α.κ., που χαρακτηρίζονται ως : α) οξείας τοξικότητας κατηγορίας 1,2 για την κατάποση και το δέρμα και κατηγορίας 1,2,3 για την εισπνοή, β) καρκινογόνα, μεταλλαξιογόνα ή επικίνδυνα για την αναπαραγωγή κατηγορίας 1, 2 γ) επικίνδυνα για το υδατικό περιβάλλον κατηγορίας 1, 2			<input checked="" type="checkbox"/>
207	Πλωτές σταθερές ή κινητές εγκαταστάσεις αποθήκευσης καυσίμων ή χημικών προϊόντων			<input checked="" type="checkbox"/>

LIFE PROFILE has received funding from the LIFE Programme of the European Union and the Green Fund.



Κατηγορίες Έργων/Δραστηριοτήτων		Διαθεσιμότητα ασφαλιστικής κάλυψης		
		ΔΙΑΘΕΣΙΜΟΤΗΤΑ	ΔΥΣΚΟΛΗ ΕΩΣ ΕΠΙΤΕΥΞΙΜΗ ΔΙΑΘΕΣΙΜΟΤΗΤΑ	ΜΗ ΔΙΑΘΕΣΙΜΟΤΗΤΑ
	Λοιπές βιομηχανίες μ.α.κ			
208	Κατασκευή και βαφή: - καρεκλών και καθισμάτων - άλλων επίπλων για γραφεία και καταστήματα - άλλων επίπλων κουζίνας - άλλων επίπλων	<input checked="" type="checkbox"/>		
209	Κατασκευή στρωμάτων	<input checked="" type="checkbox"/>		
210	Κοπή νομισμάτων και μεταλλίων	<input checked="" type="checkbox"/>		
211	Κατασκευή : - Κοσμημάτων και συναφών ειδών μ.α.κ. - Απομιμήσεων κοσμημάτων	<input checked="" type="checkbox"/>		
212	Κατασκευή μουσικών οργάνων	<input checked="" type="checkbox"/>		
213	Κατασκευή αθλητικών ειδών	<input checked="" type="checkbox"/>		
214	Κατασκευή παιχνιδιών κάθε είδους	<input checked="" type="checkbox"/>		
215	Κατασκευή σκουπών και βουρτσών	<input checked="" type="checkbox"/>		
216	Άλλες βιομηχανίες κατασκευών μ.α.κ.	<input checked="" type="checkbox"/>		
217	Στεγνοκαθαριστήρια, Πλυντήρια ταπήτων. Βιομηχανικά πλυντήρια ιματισμού, λευκών ειδών και συναφών ειδών.	<input checked="" type="checkbox"/>		
218	Εγκαταστάσεις τεμαχισμού αποβλήτων μετάλλων, αποβλήτων ηλεκτρικού και ηλεκτρονικού εξοπλισμού (ΑΗΗΕ) μετά από επεξεργασία και απορρυπασμένων οχημάτων στο τέλος κύκλου ζωής (ΟΤΚΖ)	<input type="checkbox"/>	<input checked="" type="checkbox"/>	
219	Εγκαταστάσεις επεξεργασίας αποβλήτων ηλεκτρικού και ηλεκτρονικού εξοπλισμού (ΑΗΗΕ) χωρίς τεμαχισμό.	<input checked="" type="checkbox"/>		
220	Εγκαταστάσεις απορρύπανσης και διάλυσης οχημάτων τέλους κύκλου ζωής (ΟΤΚΖ) χωρίς τεμαχισμό.	<input type="checkbox"/>	<input checked="" type="checkbox"/>	
221	Αναδόμωση πυροσβεστήρων	<input checked="" type="checkbox"/>		
222	Παραγωγή και παροχή μέσω αγωγών πεπιεσμένου αέρα, ψυχρού/θερμού νερού	<input checked="" type="checkbox"/>		
223	Τεχνικές δοκιμές και αναλύσεις υλικών, τροφίμων, κλπ (εκτός των ιατρικών)	<input checked="" type="checkbox"/>		
	Παραγωγή ηλεκτρικής ενέργειας			
	Εγκαταστάσεις παραγωγής ηλεκτρικής ενέργειας με στερεά καύσιμα πλην βιομάζας	<input checked="" type="checkbox"/>		

LIFE PROFILE has received funding from the LIFE Programme of the European Union and the Green Fund.



Κατηγορίες Έργων/Δραστηριοτήτων		Διαθεσιμότητα ασφαλιστικής κάλυψης		
		ΔΙΑΘΕΣΙΜΟΤΗΤΑ	ΔΥΣΚΟΛΗ ΕΩΣ ΕΠΙΤΕΥΞΙΜΗ ΔΙΑΘΕΣΙΜΟΤΗΤΑ	ΜΗ ΔΙΑΘΕΣΙΜΟΤΗΤΑ
	Εγκαταστάσεις παραγωγής ηλεκτρικής ενέργειας με υγρά καύσιμα, πλην βιοκαυσίμων	<input checked="" type="checkbox"/>		
	Εγκαταστάσεις παραγωγής ηλεκτρικής ενέργειας με αέρια καύσιμα, πλην βιοαερίων	<input checked="" type="checkbox"/>		
	Εγκαταστάσεις ηλεκτροπαραγωγής από πυρηνική ενέργεια	<input checked="" type="checkbox"/>		
	Εγκαταστάσεις συμπαραγωγής ηλεκτρισμού και θερμότητας υψηλής απόδοσης (ΣΗΘΥΑ)	<input checked="" type="checkbox"/>		
Επιχειρηματικά πάρκα				
	Εργασίες διαρρύθμισης Επιχειρηματικών Πάρκων και Οργανωμένων Υποδοχέων Μεταποιητικών και Επιχειρηματικών Δραστηριοτήτων, όπως ορίζονται στο άρθρο 41 του Ν. 3982/11		<input checked="" type="checkbox"/>	
Διάφορες εγκαταστάσεις				
	Εγκαταστάσεις αποθήκευσης εμπορευμάτων μ.α.κ. με ή χωρίς ψύξη ή κατάψυξη		<input checked="" type="checkbox"/>	
	ΣΤΟ ΦΕΚ 3833β 2020 ΕΧΕΙ ΜΕΤΑΦΕΡΘΕΙ ΣΤΗΝ ΠΑΡΑΠΑΝΩ ΥΠΟΚΑΤΗΓΟΡΙΑ			
	Εγκαταστάσεις για εργασία R12 σε μεταλλικά και μη μεταλλικά απόβλητα. Συμπεριλαμβάνεται η κατεργασία σε εγκαταστάσεις τεμαχισμού αποβλήτων μετάλλων, αποβλήτων ηλεκτρικού και ηλεκτρονικού εξοπλισμού (ΑΗΗΕ) μετά από επεξεργασία απορρυπασμένων οχημάτων στο τέλος του κύκλου ζωής του (ΟΤΚΖ).	<input type="checkbox"/>	<input checked="" type="checkbox"/>	
	α) Εγκαταστάσεις επεξεργασίας και διάλυσης αποβλήτων ηλεκτρικού και ηλεκτρονικού εξοπλισμού (ΑΗΗΕ) χωρίς τεμαχισμό β) Εγκαταστάσεις απορρύπανσης και διάλυσης οχημάτων τέλους κύκλου ζωής (ΟΤΚΖ) χωρίς τεμαχισμό.		<input checked="" type="checkbox"/>	
	Αναγόμωση πυροσβεστήρων	<input checked="" type="checkbox"/>		
	Τεχνικές δοκιμές και αναλύσεις υλικών, τροφίμων κ.λπ.(εκτός των ιατρικών)	<input checked="" type="checkbox"/>		

LIFE PROFILE has received funding from the LIFE Programme of the European Union and the Green Fund.



Κατηγορίες Έργων/Δραστηριοτήτων		Διαθεσιμότητα ασφαλιστικής κάλυψης		
		ΔΙΑΘΕΣΙΜΟΤΗΤΑ	ΔΥΣΚΟΛΗ ΕΩΣ ΕΠΙΤΕΥΞΙΜΗ ΔΙΑΘΕΣΙΜΟΤΗΤΑ	ΜΗ ΔΙΑΘΕΣΙΜΟΤΗΤΑ
	Προετοιμασία για επαναχρησιμοποίηση χρησιμοποιημένων συσκευασιών (βαρέλια, δεξαμενές κλπ.)	<input checked="" type="checkbox"/>		
		<input type="checkbox"/>		
Ομάδα 10η	Ανανεώσιμες πηγές ενέργειας			
1	Ηλεκτροπαραγωγή από αιολική ενέργεια	<input checked="" type="checkbox"/>		
2	Ηλεκτροπαραγωγή από φωτοβολταϊκούς σταθμούς	<input checked="" type="checkbox"/>		
3	Ηλεκτροπαραγωγή από ηλιοθερμικούς σταθμούς	<input checked="" type="checkbox"/>		
4	Ηλεκτροπαραγωγή από γεωθερμικούς σταθμούς	<input checked="" type="checkbox"/>		
5	Ηλεκτροπαραγωγή από σταθμούς βιορευστών και βιοκαυσίμων	<input checked="" type="checkbox"/>		
6	Ηλεκτροπαραγωγή με καύση βιοαερίου	<input checked="" type="checkbox"/>		
	Εγκαταστάσεις παραγωγής βιοαερίου, από μη επικίνδυνα απόβλητα (εργασία R3), προς παραγωγή ηλεκτρικής ενέργειας	<input checked="" type="checkbox"/>		
	Εγκαταστάσεις παραγωγής βιοαερίου προς παραγωγή ηλεκτρικής ενέργειας, που χρησιμοποιούν ως πρώτη ύλη ενεργειακά φυτά και ενσιρώματα	<input checked="" type="checkbox"/>		
7	Ηλεκτροπαραγωγή από σταθμούς καύσης βιομάζας	<input checked="" type="checkbox"/>		
8	Υδροηλεκτρικά έργα		<input checked="" type="checkbox"/>	
9	Υβριδικά έργα παραγωγής ηλεκτρικής ενέργειας («Υβριδικοί σταθμοί»)	<input checked="" type="checkbox"/>		
		<input type="checkbox"/>		
Ομάδα 11η	Μεταφορά ενέργειας, καυσίμων και χημικών ουσιών			
	Μεταφορά-διακίνηση καυσίμων και χημικών ουσιών			
1	Αγωγοί καυσίμων εθνικής σημασίας ή ενταγμένοι στα ευρωπαϊκά ή διεθνή δίκτυα και υποστηρικτικές τους εγκαταστάσεις		<input checked="" type="checkbox"/>	
2	Αγωγοί υγρών καυσίμων και υποστηρικτικές τους εγκαταστάσεις (αντλιοστάσια, μετρητικοί σταθμοί κ.λπ.)		<input checked="" type="checkbox"/>	

LIFE PROFILE has received funding from the LIFE Programme of the European Union and the Green Fund.



Κατηγορίες Έργων/Δραστηριοτήτων		Διαθεσιμότητα ασφαλιστικής κάλυψης		
		ΔΙΑΘΕΣΙΜΟΤΗΤΑ	ΔΥΣΚΟΛΗ ΕΩΣ ΕΠΙΤΕΥΞΙΜΗ ΔΙΑΘΕΣΙΜΟΤΗΤΑ	ΜΗ ΔΙΑΘΕΣΙΜΟΤΗΤΑ
3	Αγωγοί αερίων καυσίμων και υποστηρικτές τους εγκαταστάσεις (σταθμοί μέτρησης και ρύθμισης πίεσης κ.λπ.)		<input checked="" type="checkbox"/>	
4	Αγωγοί χημικών ουσιών (υγρών και αερίων)		<input checked="" type="checkbox"/>	
5	Υποδομές μεταφοράς και αποθήκευση φυσικού αερίου σε γεωλογικούς σχηματισμούς			<input checked="" type="checkbox"/>
6	Υποδομές μεταφοράς και αποθήκευσης ρευμάτων διοξειδίου του άνθρακα σε γεωλογικούς σχηματισμούς κατ' εφαρμογή της οδηγίας 2009/31/ΕΚ: <input checked="" type="checkbox"/> αγωγοί μεταφοράς, συμπεριλαμβανομένων των συναφών σταθμών ανύψωσης της πίεσης, <input checked="" type="checkbox"/> τόποι αποθήκευσης, <input checked="" type="checkbox"/> εγκαταστάσεις δέσμευσης για σκοπούς αποθήκευσης σε γεωλογικούς σχηματισμούς.			<input checked="" type="checkbox"/>
7	Σταθμοί υποδοχής υγροποιημένων αερίων καυσίμων		<input checked="" type="checkbox"/>	
8	Παραγωγή και μεταφορά ατμού και θερμού νερού, με τις συνοδευτικές αυτών εγκαταστάσεις		<input checked="" type="checkbox"/>	
9	Σταθμοί ανεφοδιασμού οχημάτων με αέρια ή υγρά καύσιμα		<input checked="" type="checkbox"/>	
Μεταφορά ηλεκτρικής ενέργειας				
10	Εναέριες γραμμές μεταφοράς ηλεκτρικής ενέργειας με τις συνοδευτικές αυτών εγκαταστάσεις (υποσταθμοί και κέντρα υπερευψηλής τάσης)		<input checked="" type="checkbox"/>	
11	Μεμονωμένα κέντρα υπερευψηλής τάσης και μεμονωμένοι υποσταθμοί επί της επιφάνειας του εδάφους (συμπεριλαμβάνονται και οι επεκτάσεις σε υφιστάμενους υποσταθμούς)		<input checked="" type="checkbox"/>	
Ομάδα 12η	Ειδικά έργα και δραστηριότητες			
1	Επίγεια κέντρα δορυφορικών ζεύξεων	<input checked="" type="checkbox"/>		

LIFE PROFILE has received funding from the LIFE Programme of the European Union and the Green Fund.



Κατηγορίες Έργων/Δραστηριοτήτων		Διαθεσιμότητα ασφαλιστικής κάλυψης		
		ΔΙΑΘΕΣΙΜΟΤΗΤΑ	ΔΥΣΚΟΛΗ ΕΩΣ ΕΠΙΤΕΥΞΙΜΗ ΔΙΑΘΕΣΙΜΟΤΗΤΑ	ΜΗ ΔΙΑΘΕΣΙΜΟΤΗΤΑ
2	Πάρκα κεραιών τηλεόρασης, ραδιοφώνου, τηλεφωνίας κλπ	<input checked="" type="checkbox"/>		
3	Κέντρα εκπομπής – Αναμεταδότες τηλεόρασης ή ραδιοφώνου	<input checked="" type="checkbox"/>		
4	Ραδιοεντοπιστές (Radar)	<input checked="" type="checkbox"/>		
5	Κομβικοί σταθμοί κινητής και ασύρματης σταθερής τηλεφωνίας	<input checked="" type="checkbox"/>		
6	Σταθμοί βάσης κινητής και ασύρματης σταθερής τηλεφωνίας (δεν περιλαμβάνονται συστήματα μικροκυψελών. femtocells, τυποποιημένες κατασκευές κεραιών των ΥΑ 17734/390/12.04.2011 και ΚΥΑ 11926/261/22.03.2011 και εγκαταστάσεις μικρών σταθμών και κατασκευών κεραιών χαμηλής ηλεκτρομαγνητικής περιβαλλοντικής όχλησης, όπως ορίζονται στην ΚΥΑ 27217/505/2013)	<input checked="" type="checkbox"/>		
7	Κλίνες δοκιμών κινητήρων, στροβίλων ή αεριωθητών	<input checked="" type="checkbox"/>		
8	Αρχική δάσωση και αποδάσωση με σκοπό μια άλλη μορφή εκμετάλλευσης του εδάφους			<input checked="" type="checkbox"/>
9	Χώροι συγκέντρωσης και διακίνησης παλαιών μετάλλων ή προσωρινής συγκέντρωσης οχημάτων τέλους κύκλου ζωής (ΟΤΚΖ)			<input checked="" type="checkbox"/>
10	Χώροι αποθήκευσης και διακίνησης οικοδομικών υλικών που περιλαμβάνουν διακίνηση χύδην υλικών (άμμος, χαλίκι κ.ά.)	<input checked="" type="checkbox"/>		
11	Εγκαταστάσεις μηχανοκίνητου αθλητισμού (αυτοκινητοδρόμια, πίστες αγώνων μοτοσικλετών, go cart κ.ά.)	<input checked="" type="checkbox"/>		
12	Χερσαίες εγκαταστάσεις διαχείμανσης ή/και μικροεπισκευής σκαφών	<input checked="" type="checkbox"/>		
13	α) Σωφρονιστικά καταστήματα	<input checked="" type="checkbox"/>		
	β) Δομές του άρθρου 10 και 16 του Ν.4375/2016 όπως ισχύει, του άρθρου 31 του Ν. 3907/2011 όπως ισχύει, Υπηρεσιών Ασύλου καθώς και Προαναχωρησιακών Κέντρων Κράτησης Αλλοδαπών καθώς και Δομές Στέγασης Ρομά κλπ	<input checked="" type="checkbox"/>		

LIFE PROFILE has received funding from the LIFE Programme of the European Union and the Green Fund.



Κατηγορίες Έργων/Δραστηριοτήτων		Διαθεσιμότητα ασφαλιστικής κάλυψης		
		ΔΙΑΘΕΣΙΜΟΤΗΤΑ	ΔΥΣΚΟΛΗ ΕΩΣ ΕΠΙΤΕΥΞΙΜΗ ΔΙΑΘΕΣΙΜΟΤΗΤΑ	ΜΗ ΔΙΑΘΕΣΙΜΟΤΗΤΑ
14	α) Νεκροταφεία και συνοδά αυτών έργα και εγκαταστάσεις	<input checked="" type="checkbox"/>		
	β) Κέντρα αποτέφρωσης νεκρών	<input checked="" type="checkbox"/>		
15	Αποτέφρωση νεκρών ζώων συντροφιάς	<input checked="" type="checkbox"/>		
16	Πιλοτικές εγκαταστάσεις: έργα των υποκατηγοριών Α1 και Α2 που εξυπηρετούν αποκλειστικά ή κυρίως ανάπτυξη και δοκιμή νέων μεθόδων ή προϊόντων και δεν χρησιμοποιούνται περισσότερο από δύο έτη			<input checked="" type="checkbox"/>
17	Αλυκές			<input checked="" type="checkbox"/>
18	Έργα εξυγίανσης ή βελτίωσης εδαφών		<input checked="" type="checkbox"/>	

LIFE PROFILE has received funding from the LIFE Programme of the European Union and the Green Fund.



Βιβλιογραφία

Ελληνική Στατιστική Αρχή, Στατιστικό Μητρώο Επιχειρήσεων/2018, Διαθέσιμο στην ιστοσελίδα:
<https://www.statistics.gr/el/statistics/-/publication/SBR01/>

Περιβαλλοντική Αδειοδότηση Έργων και Δραστηριοτήτων – Καταχώριση αποφάσεων έγκρισης περιβαλλοντικών όρων. Διαθέσιμο στην ιστοσελίδα: <https://aepo.ypeka.gr/>

Προεδρικό Διάταγμα 148/2009 (ΦΕΚ Α' 190) – «Περιβαλλοντική ευθύνη για την πρόληψη και την αποκατάσταση των ζημιών στο περιβάλλον - Εναρμόνιση με την οδηγία 2004/35/ΕΚ του Ευρωπαϊκού Κοινοβουλίου και του Συμβουλίου της 21ης Απριλίου 2004»

Υπουργική Απόφαση 37674 (ΦΕΚ Β' 2471/2016) - «Τροποποίηση και κωδικοποίηση της υπουργικής απόφασης 1958/2012 - Κατάταξη δημοσίων και ιδιωτικών έργων και δραστηριοτήτων σε κατηγορίες και υποκατηγορίες σύμφωνα με το άρθρο 1 παράγραφος 4 του Ν. 4014/21.9.2011 (ΦΕΚ 209/Α/2011) όπως αυτή έχει τροποποιηθεί και ισχύει»

Υπουργική Απόφαση 2108/1045/Φ.15 (ΦΕΚ Β' 3833/2020) «Κατάταξη στις κατηγορίες της παρ. 1 του άρθρου 1 του ν. 4014/2011 (Α' 209), των μεταποιητικών και συναφών δραστηριοτήτων που προβλέπονται στις διατάξεις της υπό στοιχεία 3137/191/Φ.15/21-3-2012 (Β' 1048) κοινής υπουργικής απόφασης, όπως ισχύει, σύμφωνα με τις προβλέψεις της παρ. 9α του άρθρου 20 του ν. 3982/2011 (Α' 143)»

Υπουργική Απόφαση 13582/952 (ΦΕΚ Β' 689/2021) – «Μεθοδολογία προγραμματισμού των τακτικών περιβαλλοντικών επιθεωρήσεων – Αξιολόγηση κινδύνου και κατάταξη σε βαθμούς επικινδυνότητας των οικονομικών δραστηριοτήτων που υπάγονται στις Κατηγορίες Α και Β του άρθρου 1 του ν. 4014/2011, όπως ισχύει»

(EBRD), E. B. f. R. a. D., 2014. EBRD Environmental and Social Risk Categorisation List, s.l.: European Bank for Reconstruction and Development (EBRD).

Eurostat Statistics, Business economy by sector - NACE Rev. 2, Διαθέσιμο στην ιστοσελίδα (ημερομηνία τελευταίας πρόσβασης 18/10/2021):

https://ec.europa.eu/eurostat/statistics-explained/index.php?title=Business_economy_by_sector_-_NACE_Rev._2

και στις ιστοσελίδες:

https://ec.europa.eu/eurostat/databrowser/view/sbs_na_ind_r2/default/table?lang=en

https://ec.europa.eu/eurostat/databrowser/view/sbs_na_con_r2/default/table?lang=en

https://ec.europa.eu/eurostat/databrowser/view/sbs_na_dt_r2/default/table?lang=en

https://ec.europa.eu/eurostat/databrowser/view/sbs_na_1a_se_r2/default/table?lang=en

LIFE PROFILE has received funding from the LIFE Programme of the European Union and the Green Fund.





Επικοινωνήστε μαζί μας

Email: lifeprofile@prv.ypeka.gr

Τηλ: 2131513277

<https://life-profile.gr/>



Το έργο LIFE PROFILE (LIFE19 GIE/GR/001127) Promote financial instruments for liability on environment συγχρηματοδοτείται από το Πρόγραμμα LIFE της Ευρωπαϊκής Ένωσης.



Το έργο LIFE PROFILE (LIFE19 GIE/GR/001127) Promote financial instruments for liability on environment συγχρηματοδοτείται από το Πράσινο Ταμείο.